

# PENINSULA BAY RESORT

A large, multi-story resort building with balconies is visible on the left side of the image. In the foreground, there is a large, clear blue swimming pool. The pool is surrounded by lush tropical vegetation, including palm trees and other green plants. In the background, there is a thatched-roof structure, possibly a pavilion or bar, and more trees. The sky is a mix of blue and pink, suggesting a sunset or sunrise. The overall scene is a serene and well-maintained resort environment.

**KESIAPSIAGAAN BENCANA**

# PENINSULA BAY RESORT



Jl. Pratama, Gg. Telaga Waja, Tanjung Benoa, Nusadua

# PENINSULA BAY RESORT

## HOTEL LOCATION



## LOCATION

located on the magical island of Bali. With our glorious beach-front location, on one Bali's famous white sand beaches, and you can see jalan Tol Bali Mandara from our hotel. We are able to offer the perfect setting for your dream holiday. You will find us on the Nusa Dua / Tanjung Benoa peninsula only 20 minutes' drive from the Ngurah Rai International Airport.

Our luxurious and spacious accommodation has been designed with you, the discerning traveller in mind. We offer a variety of different apartment types, allowing you to choose

# PENINSULA BAY RESORT

## ACCOMODATION & FACILITY

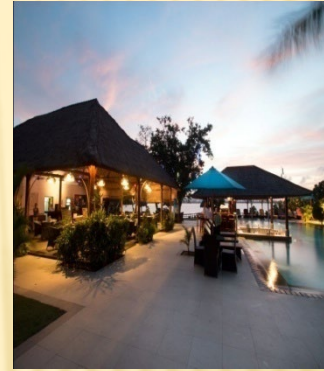

## ACCOMODATION

Featuring 85 apartments at Peninsula Beach Resort are fully air-conditioned and equipped with full cooking and dining facilities, flat screen televisions in every room, a separate shower and bathtub, laptop size safes, and a private balcony with views of either the ocean or our beautifully manicured tropical gardens.

## FACILITY

1000sq meter swimming pool, Children's pool, Adult pool, Spa pool, Massage and gym centre  
Daily resort activity and programs, Cars and drivers available, DVD players and bicycle rental, Baby sitting service, Library, CLINIC, Money changing at market rates  
Room service and 2 Restaurant and Bar  
Room cleaning and laundry service.

# **PENINSULA BAY RESORT**

## **A. SEKTOR ILMU PENGETAHUAN BENCANA**

---

# **PENINSULA BAY RESORT**

**PERUSAHAAN TELAH  
MELAKUKAN PROGRAM  
DALAM HAL PELATIHAN  
KEBENCANAAN YANG  
MELIBATKAN SEMUA  
KOMPONEN MANAGEMENT**

# **PENINSULA BAY RESORT**

**MENDATANGKAN AHLI ATAU  
KONSULTAN DALAM UPAYA  
PENGURANGAN RESIKO  
BENCANA DAN  
MENINGKATKAN KAPASITAS  
PENGETAHUAN KEBENCANAAN**

# PENINSULA BAY RESORT

## SOSIALISASI DAN PELATIHAN OLEH PUSDALOP





# PENINSULA BAY RESORT

## SOSIALISASI DAN PELATIHAN OLEH BMKG



# PENINSULA BAY RESORT

## SOSIALISASI DAN PELATIHAN OLEH SAR



# PENINSULA BAY RESORT



SOSIALISASI  
DAN  
PELATIHAN  
OLEH  
DAMKAR

# PENINSULA BAY RESORT

## SOSIALISASI DAN PELATIHAN CPR & FIRST AID KIT



# PENINSULA BAY RESORT

SOSIALISASI OLEH PESERTA PELATIHAN  
YANG DIWAKILI OLEH HEAD DEPARTMENT  
KEPADA PARA PEKERJA ATAU TEAM  
DEPARTMENT MASING - MASING



# PENINSULA BAY RESORT

TERSEDIA, DOKUMEN TENTANG KEBENCANAAN YANG MUDAH DIAKSES OLEH MANAGEMENT DAN STAFF

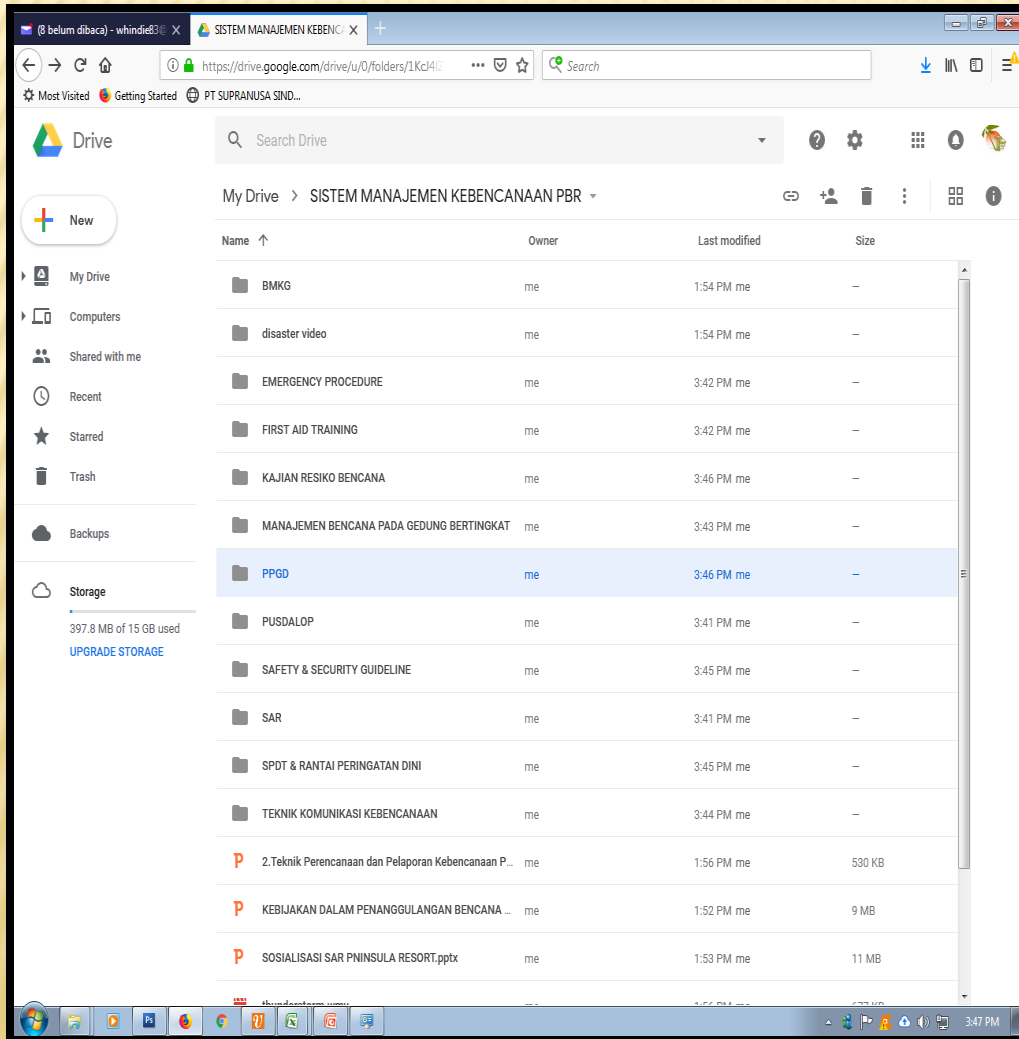

The screenshot shows a Google Drive interface with a folder named "SISTEM MANAJEMEN KEBENCANAAN PBR". The folder contains several sub-folders and files related to disaster management. The table below lists the contents:

Name	Owner	Last modified	Size
BMKG	me	1:54 PM me	-
disaster video	me	1:54 PM me	-
EMERGENCY PROCEDURE	me	3:42 PM me	-
FIRST AID TRAINING	me	3:42 PM me	-
KAJIAN RESIKO BENCANA	me	3:46 PM me	-
MANAJEMEN BENCANA PADA GEDUNG BERTINGKAT	me	3:43 PM me	-
PPGD	me	3:46 PM me	-
PUSDALOP	me	3:41 PM me	-
SAFETY & SECURITY GUIDELINE	me	3:45 PM me	-
SAR	me	3:41 PM me	-
SPDT & RANTAI PERINGATAN DINI	me	3:45 PM me	-
TEKNIK KOMUNIKASI KEBENCANAAN	me	3:44 PM me	-
2.Teknik Perencanaan dan Pelaporan Kebencanaan P...	me	1:56 PM me	530 KB
KEBIJAKAN DALAM PENANGGULANGAN BENCANA ...	me	1:52 PM me	9 MB
SOSIALISASI SAR PNINSULA RESORT.pptx	me	1:53 PM me	11 MB

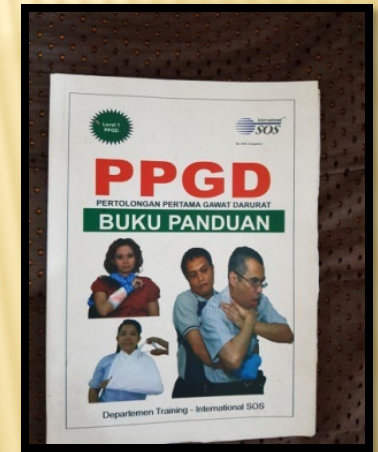

# PENINSULA BAY RESORT

## 7. PENGETAHUAN TENTANG CUACA, IKLIM, KUALITAS UDARA, GEMPA BUMI DAN TSUNAMI HAZARD

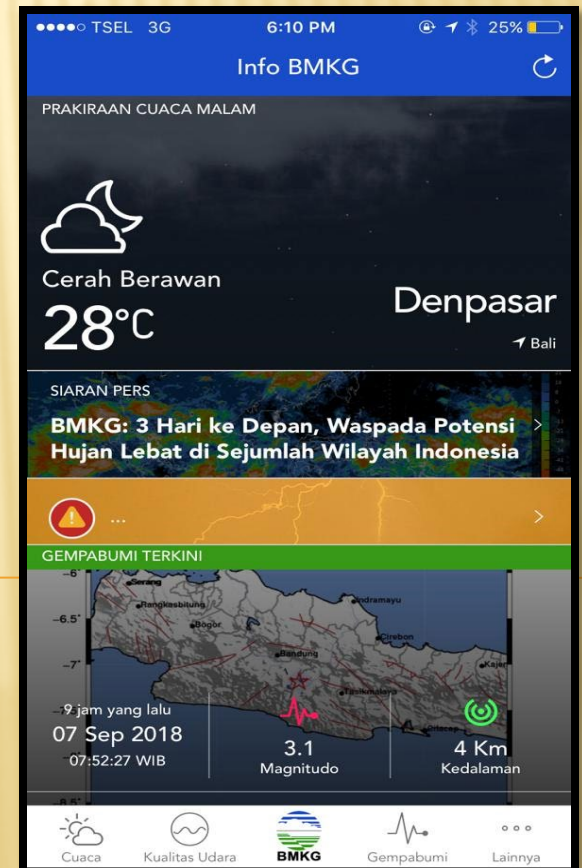
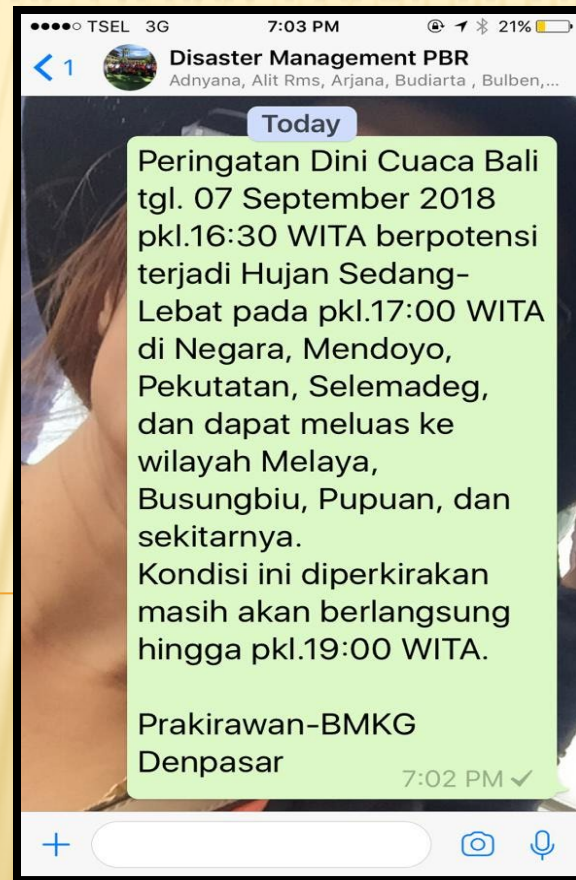
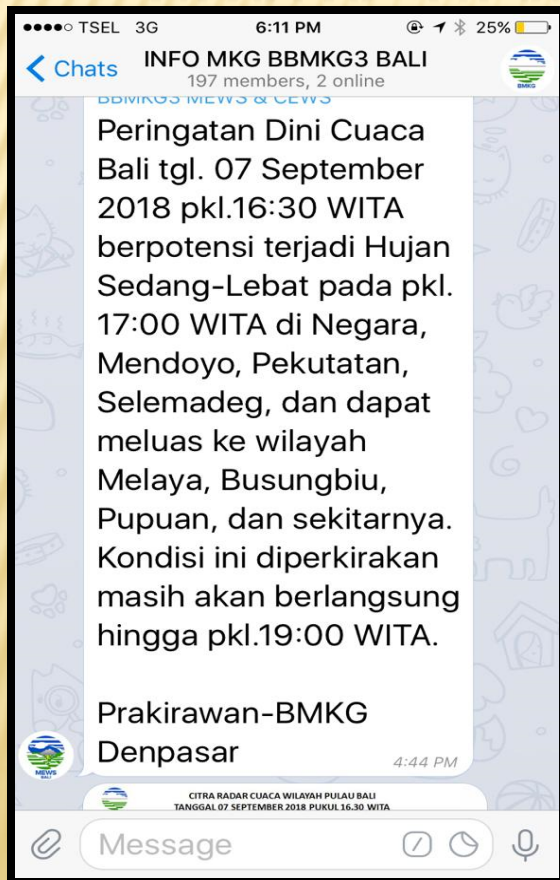

# TERLIBAT DAN BERPARTISIPASI DALAM KEGIATAN TANGGAP DARURAT BENCANA DAN KEBENCANAAN (MENGIKUTI DRILL / SIMULASI)

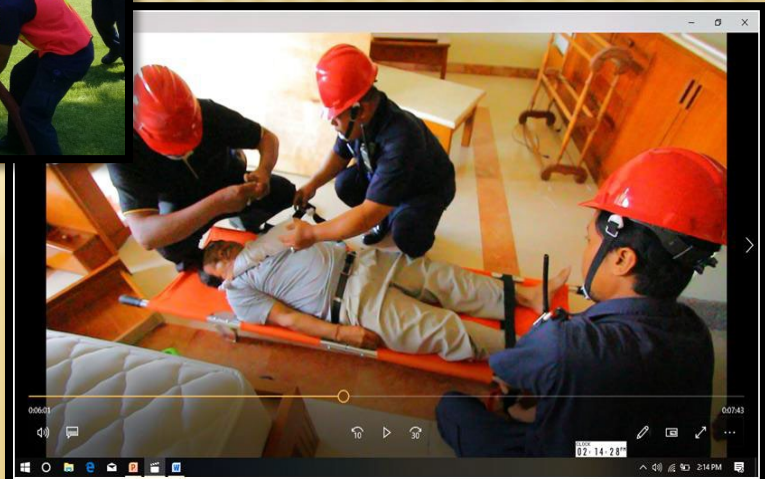
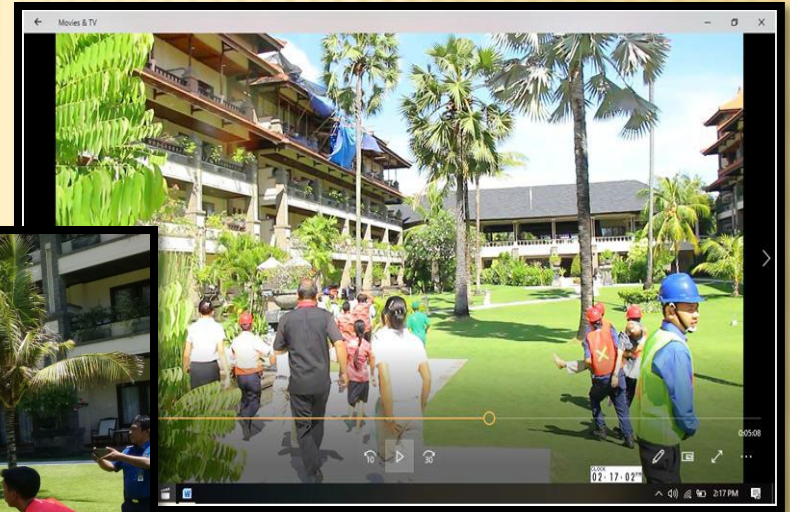
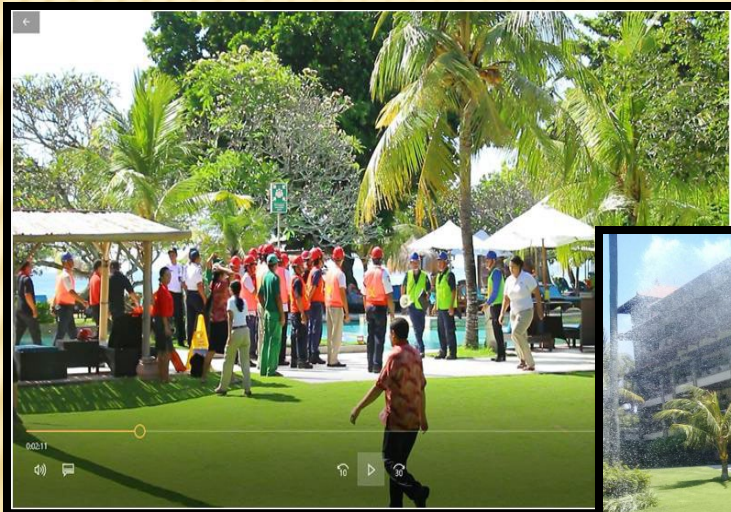



# PENINSULA BAY RESORT

## BANTUAN LANGSUNG KEPADA KORBAN GUNUNG AGUNG DAN GEMPA LOMBOK



# PENANAMAN MANGROOVE, PENAMBAHAN PASIR PANTAI UNTUK MENCEGAH ABRASI, BERSAMA BHA – PROGRAM BERSIH PANTAI (INTERNATIONAL COASTAL CLEAN UP)



# PENINSULA BAY RESORT

## B. MITIGASI STRUKTURAL & NON STRUKTURAL



# PENINSULA BAY RESORT

## MITIGASI STRUKTURAL TERSEDIA DENAH ATAU PETA BANGUNAN YANG TERPASANG DISISI GEDUNG ATAU KAMAR



# PENINSULA BAY RESORT

## PENGUNAAN GENSET SEBAGAI TENAGA CADANGAN

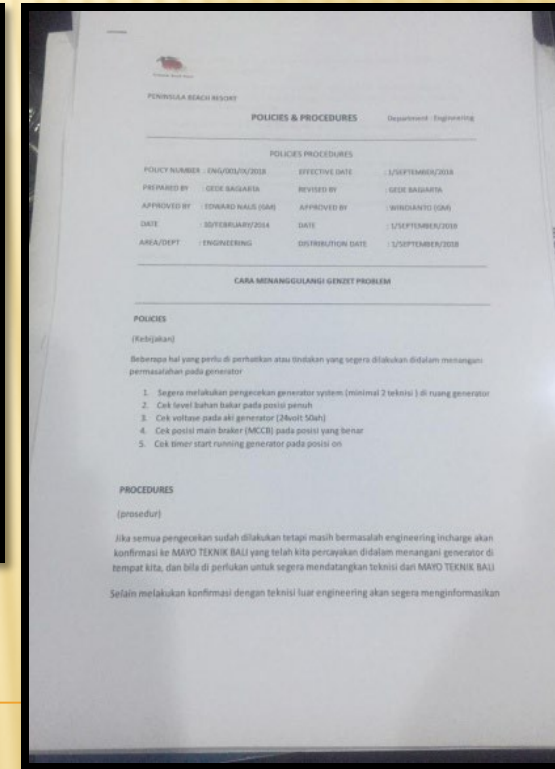
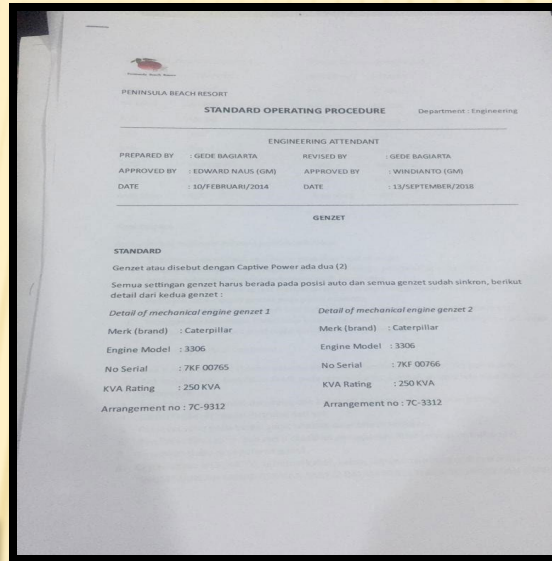
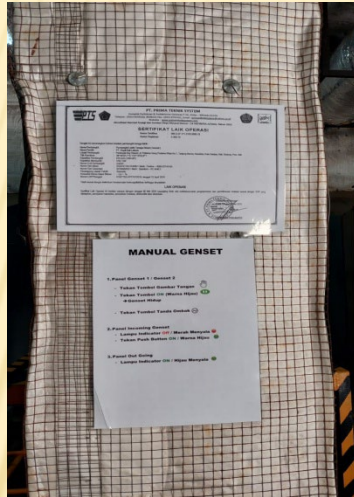

# PENINSULA BAY RESORT

## PEMASANGAN INSTALASI PROTEKSI PENANGULANGAN KEBAKARAN DI TEMPAT KERJA

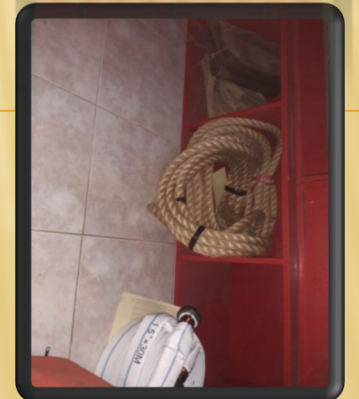
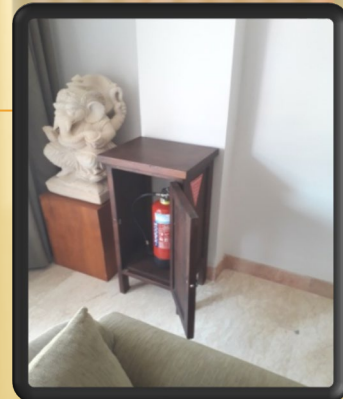
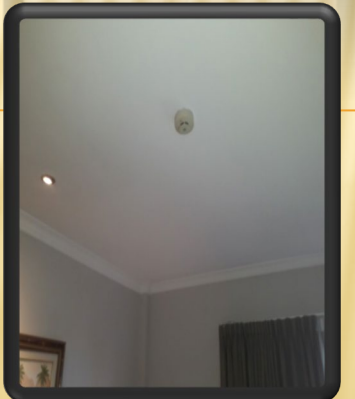

# PENINSULA BAY RESORT

## PEMELIHARAAN ALAT PEMADAM KEBAKARAN



# PENINSULA BAY RESORT

## TERSEDIA INSTALASI PENYALUR PETIR, DIPERIKSA DAN DIUJI BERKALA

PEMERINTAH PROVINSI BALI  
DINAS TENAGA KERJA DAN ENERGI SUMBER DAYA MINERAL  
ALAMAT: JALAN RAYA PUPUTAN - NITI MANDALAJAR BENOS TEL. (0361) 22963, FAX. (0361) 22649  
DISNASAR - 80235

**SURAT KETERANGAN  
INSTALASI PENYALUR PETIR**  
Nomor: 566 / 5415 A - IV / Disnaker dan ESDM

Berdasarkan hasil pemeriksaan dan pengujian yang telah dilakukan oleh Ahli K3 dari PT. Keamanan Keselamatan Kerja Bali pada tanggal 19 September 2017 terhadap pemakaian Instalasi Penyalur Petir, diterangkan bahwa:

**A. Data Umum**

1. Perusahaan	: Peninsula Beach Resort
2. Alamat	: Jl. Pratama No. 72, Tanjung Benoa, Nusa Dua - Bali

**B. Data Teknis**

1. Jenis penyalur petir	: Konvensional
2. Bentuk alat penerima	: Runcing
3. Jumlah penerima	: 21 (Dua puluh satu) buah
4. Tinggi alat penerima	: 1/2 M dan 1 M dari atap bangunan
5. Bangunan yang harus dilindungi	: Radius 112'
6. Jenis dan ukuran hantaran	: BC 70 mm <sup>2</sup>

**C. Hasil Pemeriksaan dan Pengujian**  
Hasil pemeriksaan dan pengujian terhadap Instalasi Penyalur Petir secara rinci sebagaimana terlampir pada hasil laporan PT. Keamanan Keselamatan Kerja Bali dengan Nomor: 085 / PT / K3B / IX / 2017 tanggal 19 September 2017

**D. Evaluasi**  
Harus diperhatikan dan dilaksanakan persyaratan yang diberikan dalam hasil pemeriksaan / pengujian Ahli K3 tersebut dengan Nomor: 085 / PT / K3B / IX / 2017 tanggal 19 September 2017

PT. KEAMANAN KESELAMATAN KERJA BALI  
Office: Jalan Cekomaru Komplek Sarawati No. 1 Denpasar Utara (80115)  
Telp: 0361 - 461096; Fax No.: 0361 - 461096  
Hp: 08121985333, 08199895333, E-mail: K3bali@yahoo.com

**HASIL PEMERIKSAAN DAN PENGUJIAN BERKALA  
INSTALASI PENYALUR PETIR**  
Nomor: 085 / PT / K3B / IX / 2017

Yang bertanda tangan dibawah ini Ahli Keselamatan Kerja bidang Listrik dari Perusahaan Jasa Pemeriksaan dan Pengujian PT. K3 Bali  
atas permintaan:

Perusahaan : Peninsula Beach Resort.  
Alamat Perusahaan : Jl. Pratama No. 72, Tanjung Benoa, Nusa Dua - Bali

Telah melakukan pemeriksaan dan pengujian berkala Instalasi Penyalur Petir pada tanggal 19 September 2017 di **Peninsula Beach Resort**.

Data Instalasi Penyalur Petir dengan keterangan sebagai berikut:

**A. DATA UMUM :**

1. Nama Gedung	: Peninsula Beach Resort
2. Alamat	: Jl. Pratama No. 72, Tanjung Benoa, Nusa Dua - Bali
3. Penggunaan Bangunan	: Hotel

**B. PEMERIKSAAN :**

1. Jenis penyalur petir	: Konvensional
2. Bentuk alat penerima	: Runcing
3. Jumlah penerima	: 21 (Dua puluh satu) buah
4. Tinggi alat penerima	: 1/2 m dan 1 M dari atap bangunan
5. Bangunan yang harus dilindungi	: Radius 112'
6. Jenis dan ukuran hantaran	: BC 70 mm <sup>2</sup>
7. Terpasang pada unit bangunan	: Peninsula Beach Resort, Jl. Pratama No. 72, Tanjung Benoa, Nusa Dua - Bali

**C. PENGUJIAN / PENGUKURAN TAHANAN SEBARAN :**

LOKASI	PENGUKURAN (Ohm)	KETERANGAN
Lobby 1	2,84	Memenuhi Syarat
Lobby 2	1,15	Memenuhi Syarat
Block 1 & 2	1,13	Memenuhi Syarat
Block 4	2,16	Memenuhi Syarat

Nilai Standar Tahanan Pembesian Maksimal : 5 Ohm

PEMERINTAH PROVINSI BALI  
DINAS TENAGA KERJA DAN ENERGI SUMBER DAYA MINERAL  
ALAMAT: JALAN RAYA PUPUTAN - NITI MANDALAJAR BENOS TEL. (0361) 22963, FAX. (0361) 22649  
DISNASAR - 80235

**SURAT KETERANGAN  
INSTALASI PENYALUR PETIR**  
Nomor: 566 / 5415 A - IV / Disnaker dan ESDM

Berdasarkan hasil pemeriksaan dan pengujian yang telah dilakukan oleh Ahli K3 dari PT. Keamanan Keselamatan Kerja Bali pada tanggal 19 September 2017 terhadap pemakaian Instalasi Penyalur Petir, diterangkan bahwa:

**A. Data Umum**

1. Perusahaan	: Peninsula Beach Resort
2. Alamat	: Jl. Pratama No. 72, Tanjung Benoa, Nusa Dua - Bali

**B. Data Teknis**

1. Jenis penyalur petir	: Konvensional
2. Bentuk alat penerima	: Runcing
3. Jumlah penerima	: 21 (Dua puluh satu) buah
4. Tinggi alat penerima	: 1/2 M dan 1 M dari atap bangunan
5. Bangunan yang harus dilindungi	: Radius 112'
6. Jenis dan ukuran hantaran	: BC 70 mm <sup>2</sup>

**C. Hasil Pemeriksaan dan Pengujian**  
Hasil pemeriksaan dan pengujian terhadap Instalasi Penyalur Petir secara rinci sebagaimana terlampir pada hasil laporan PT. Keamanan Keselamatan Kerja Bali dengan Nomor: 085 / PT / K3B / IX / 2017 tanggal 19 September 2017

**D. Evaluasi**  
Harus diperhatikan dan dilaksanakan persyaratan yang diberikan dalam hasil pemeriksaan / pengujian Ahli K3 tersebut dengan Nomor: 085 / PT / K3B / IX / 2017 tanggal 19 September 2017



# PENINSULA BAY RESORT

## SISTEM PEMBUANGAN LIMBAH YANG AMAN DARI PENCEMARAN LINGKUNGAN

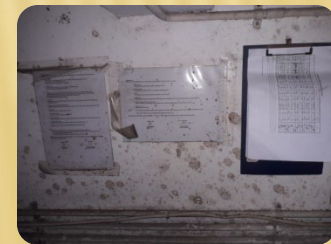
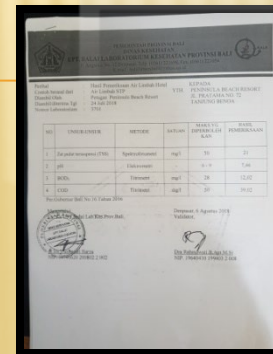
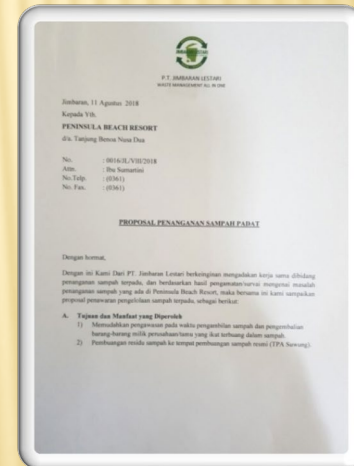
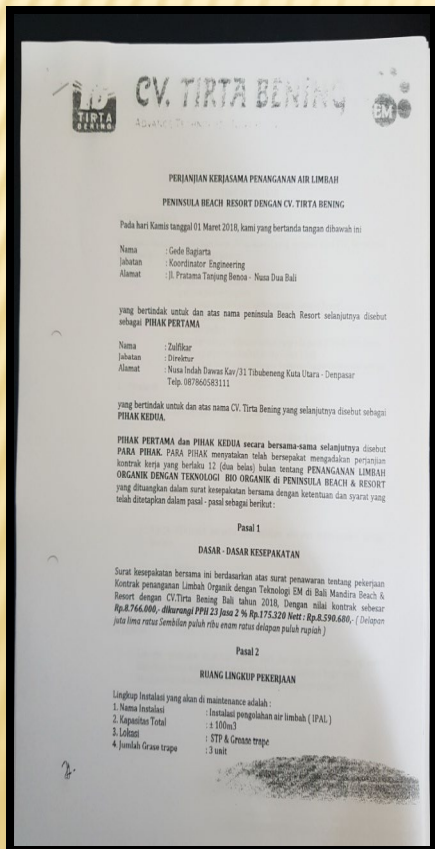

# PENINSULA BAY RESORT

## TANGGA DARURAT DAN PINTU KELUAR DARURAT



# PENINSULA BAY RESORT

## PENGURANGAN RESIKO BENCANA/KECELAKAAN TANDA TANDA PERINGATAN BAHAYA PADA BEBERAPA AREA BERBAHAYA SEKITAR HOTEL

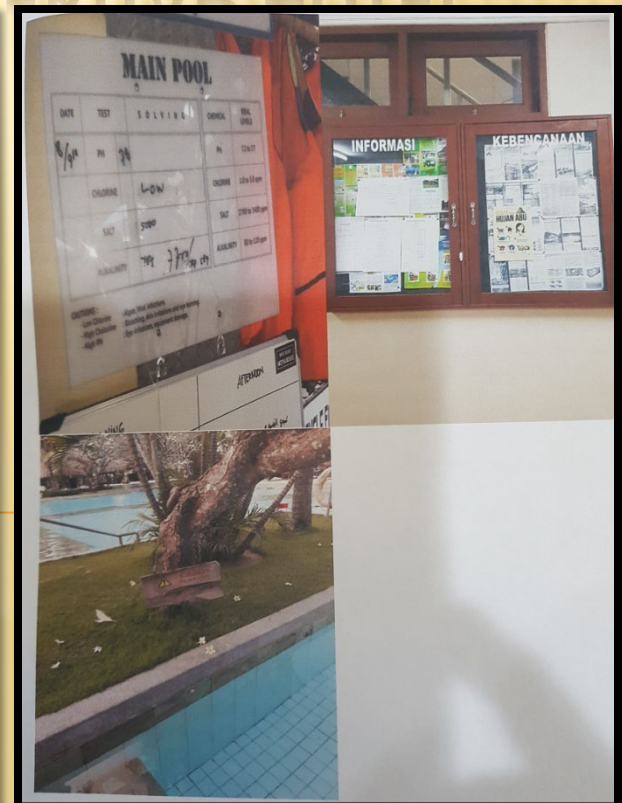
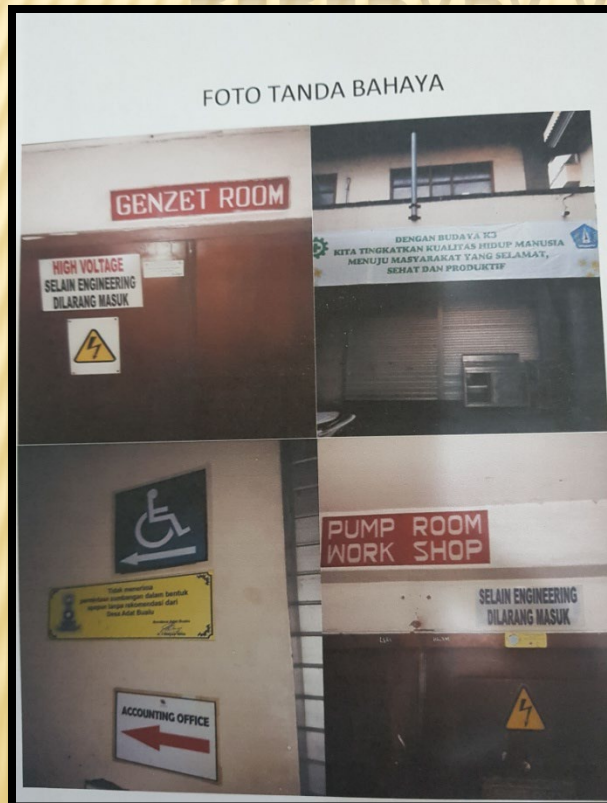

# PENINSULA BAY RESORT

## BEKERJASAMA DENGAN STAKEHOLDER LAIN YANG BERFOCUS KEPADA PENGELOLAAN LINGKUNGAN

**PT. PestBusters Indonesia**  
Jalan Mekar III Blok A III No. 179  
Pempang, Lampung, 360180211

p: 081-5178789 / 080-341-778-777  
e: pestbustersindonesia@gmail.com

**General Pest and Rodent Control Agreement**  
NO. PBI/CP/PM/PR-2017/10

We the undersigned:

**First Party**  
PT. PESTBUSTERS INDONESIA  
Jalan Mekar III Blok A III No. 179, Pempang, Lampung, Bali, Indonesia (80221)  
Phone: (081) 5178789 / 080-341-778-777  
Represented by **Ratna Kalia Fatmah** as the Managing Director

**Second Party**  
PT. ROYAL BILI LENSE  
Jalan Prastama No. 85A, Teres, Kuta, Badung, Bali, Indonesia (80361)  
As the owner of **PENINSULA BEACH RESORT** located at Jalan Prastama No. 72, Tanjung Benoa, Kuta Selatan, Badung, Bali (80361), Phone: (0361) 777808  
Represented by **Windanto** as the General Manager

Both parties on this Friday 27 October 2017 agreed with the following terms and conditions:

**ARTICLE I**

The First Party agrees to carry out inspection for and the eradication of ants, cockroaches, flies, mosquitoes and rodents.  
Treatments for Subterranean termites and other wood-boring insects are **not included** in this agreement.

- The First Party shall provide One (1) weekly pest management treatment visit.
- During each visit, The First Party shall inspect, treat for and eradicate pests as necessary. Disposal of rodents trapped or killed shall be done by the First Party during each visit. The Second Party's staff may dispose of carcasses at other times and locate. The First Party of their hearing done so.
- Treatment for Bed Bugs are not included in the General Pest treatment, but are provided as an optional service and billed separately.
- The First Party shall provide the equipment, chemicals, and trained personnel to carry out all necessary pest management treatments.
- The Second Party shall provide to the First Party accompanied access to all parts of the hotel for inspection and pest management treatment purposes.
- The First Party shall submit to The Second Party, at necessary, any recommendations on structural, sanitary and maintenance improvements to prevent and reduce pest infestations.

**CV. TIRTA BERING**  
AGENCY OF ENVIRONMENTAL MANAGEMENT

**PERINDAH KERESAMA PENANGANAN AIR LIMASIS**  
**PENINSULA BEACH RESORT DENGAN CV. TIRTA BERING**

Pada hari Kamis tanggal 01 Maret 2018, kami yang bertanda tangan di bawah ini:

Nama : Gula Inggrita  
Jabatan : Koordinator Engineering  
Alamat : Jl. Prastama Tanjung Benoa - Nusa Dua Bali

yang bertanda tangan dan atas nama **Peninsula Beach Resort** selanjutnya disebut sebagai **PIHAK PERTAMA**

Nama : Lutfi  
Jabatan : Director  
Alamat : Nipa Indah Teres Kav 7/11 Dikabupaten Kuta Utara - Denpasar  
Telp. 08786058111

yang bertanda tangan dan atas nama **CV. Tirta Bering** yang selanjutnya disebut sebagai **PIHAK KEDUA**

**PIHAK PERTAMA dan PIHAK KEDUA secara bersama-sama selanjutnya disebut PARAH PIHAK. PARAH PIHAK** menyetujui untuk bekerjasama melaksanakan pekerjaan pemeliharaan limbah organik dengan Teknologi EM di Bali Mandira Beach & Resort dengan CV. Tirta Bering, Bali, tahun 2018. Dengan nilai kontrak sebesar **Rp.8.756.000,- (delapan juta tujuh ratus lima puluh enam ribu tujuh ratus lima puluh enam rupiah)** (Delapan juta lima ratus sembilan puluh tiga enam ribu delapan puluh rupiah)

**Parat 1**

**DASAR-DASAR KESEPAKATAN**

Surat kesepakatan bersama ini berdasarkan atas surat penawaran instansi pekerjaan kontrol penanganan limbah organik dengan Teknologi EM di Bali Mandira Beach & Resort dengan CV. Tirta Bering, Bali, tahun 2018. Dengan nilai kontrak sebesar **Rp.8.756.000,- (delapan juta tujuh ratus lima puluh enam ribu tujuh ratus lima puluh enam rupiah)** (Delapan juta lima ratus sembilan puluh tiga enam ribu delapan puluh rupiah)

**Parat 2**

**RUANG LINGKUP PEKERJAAN**

Langkah-langkah yang akan dilaksanakan adalah:

- Survei Instalasi
- Instalasi pengolahan air limbah (IPAL)
- Supervisi Total
- 1 (Tahun)
- Labok
- STP & Great trap
- 1 (Unit)
- Instalasi G-ras trap
- 1 (Unit)

**P.T. JIMBARA LESTARI**  
WISATA MANAJEMEN ALI BUMI

Jimbara, 11 Agustus 2018

Kepada Yth.  
**PENINSULA BEACH RESORT**  
Jl. Tanjung Benoa Nusa Dua

No. : 0016/JL/VI/018  
Atas : Dhu Namanti  
No. Telp : (0361) ...  
No. Fax : (0361) ...

**PROPOSAL PENANGANAN SAMPAH PADAT**

Dengan hormat,

Dengan ini Kami dari PT. Jimbara Lestari berkeinginan melakukan kerja sama dibidang penanganan sampah terpadu, dan berdiskusi hasil pengamatan/riset mengenai masalah penanganan sampah yang ada di Peninsula Beach Resort, maka berane ini kami mengajukan proposal penawaran pengelolaan sampah terpadu, sebagai berikut:

**A. Tujuan dan Manfaat yang Diperoleh**

- Membantu pengelolaan pada waktu pengambilan sampah dan pengangkutan barang-barang milik perusahaan serta yang keluar dengan dalam sampah
- Pembuangan limbah sampah ke tempat pembuangan sampah resmi (TPA Sewang).

**KEKOMANDAIAN LINGKUNGAN HIDUP**  
BADAN LINGKUNGAN HIDUP

Keputusan: 1. Surat Perencanaan Badan Lestari tanggal 08 Oktober 2018, perihal: penempatan 1000 liter, kapasitas 1000 liter.

Keputusan: 2. Surat Perencanaan Badan Lestari tanggal 08 Oktober 2018, perihal: penempatan 1000 liter, kapasitas 1000 liter.

Keputusan: 3. Surat Perencanaan Badan Lestari tanggal 08 Oktober 2018, perihal: penempatan 1000 liter, kapasitas 1000 liter.

Keputusan: 4. Surat Perencanaan Badan Lestari tanggal 08 Oktober 2018, perihal: penempatan 1000 liter, kapasitas 1000 liter.

Keputusan: 5. Surat Perencanaan Badan Lestari tanggal 08 Oktober 2018, perihal: penempatan 1000 liter, kapasitas 1000 liter.

Keputusan: 6. Surat Perencanaan Badan Lestari tanggal 08 Oktober 2018, perihal: penempatan 1000 liter, kapasitas 1000 liter.

Keputusan: 7. Surat Perencanaan Badan Lestari tanggal 08 Oktober 2018, perihal: penempatan 1000 liter, kapasitas 1000 liter.

Keputusan: 8. Surat Perencanaan Badan Lestari tanggal 08 Oktober 2018, perihal: penempatan 1000 liter, kapasitas 1000 liter.

Keputusan: 9. Surat Perencanaan Badan Lestari tanggal 08 Oktober 2018, perihal: penempatan 1000 liter, kapasitas 1000 liter.

Keputusan: 10. Surat Perencanaan Badan Lestari tanggal 08 Oktober 2018, perihal: penempatan 1000 liter, kapasitas 1000 liter.

**KEKOMANDAIAN LINGKUNGAN HIDUP**  
BADAN PELAYANAN PERIZINAN TERPADU

Keputusan: 1. Perencanaan M&T (M&T) No. 10/2018, tanggal 10 Oktober 2018, perihal: penempatan 1000 liter, kapasitas 1000 liter.

Keputusan: 2. Perencanaan M&T (M&T) No. 11/2018, tanggal 11 Oktober 2018, perihal: penempatan 1000 liter, kapasitas 1000 liter.

Keputusan: 3. Perencanaan M&T (M&T) No. 12/2018, tanggal 12 Oktober 2018, perihal: penempatan 1000 liter, kapasitas 1000 liter.

Keputusan: 4. Perencanaan M&T (M&T) No. 13/2018, tanggal 13 Oktober 2018, perihal: penempatan 1000 liter, kapasitas 1000 liter.

Keputusan: 5. Perencanaan M&T (M&T) No. 14/2018, tanggal 14 Oktober 2018, perihal: penempatan 1000 liter, kapasitas 1000 liter.

Keputusan: 6. Perencanaan M&T (M&T) No. 15/2018, tanggal 15 Oktober 2018, perihal: penempatan 1000 liter, kapasitas 1000 liter.

Keputusan: 7. Perencanaan M&T (M&T) No. 16/2018, tanggal 16 Oktober 2018, perihal: penempatan 1000 liter, kapasitas 1000 liter.

Keputusan: 8. Perencanaan M&T (M&T) No. 17/2018, tanggal 17 Oktober 2018, perihal: penempatan 1000 liter, kapasitas 1000 liter.

Keputusan: 9. Perencanaan M&T (M&T) No. 18/2018, tanggal 18 Oktober 2018, perihal: penempatan 1000 liter, kapasitas 1000 liter.

Keputusan: 10. Perencanaan M&T (M&T) No. 19/2018, tanggal 19 Oktober 2018, perihal: penempatan 1000 liter, kapasitas 1000 liter.

PENINSULA BAY RESORT

**MITIGASI NON  
STRUKTURAL**

# KEBIJAKAN PERUSAHAAN PEDULI TERHADAP PENGELOLAAN LINGKUNGAN DEMI KEAMANAN DAN KESELAMATAN BILA TERJADI ANCAMAN BENCANA

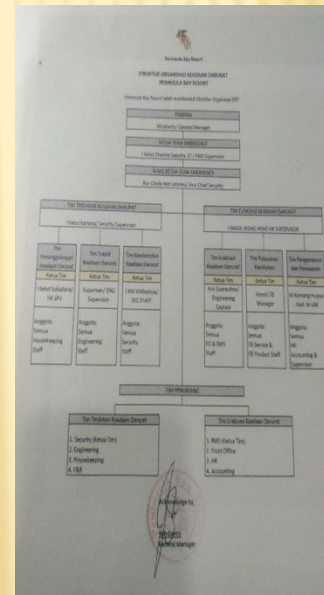
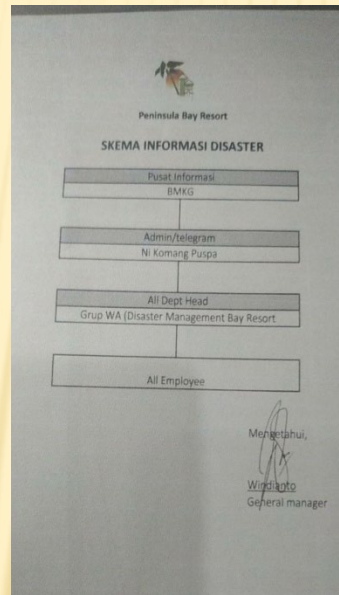
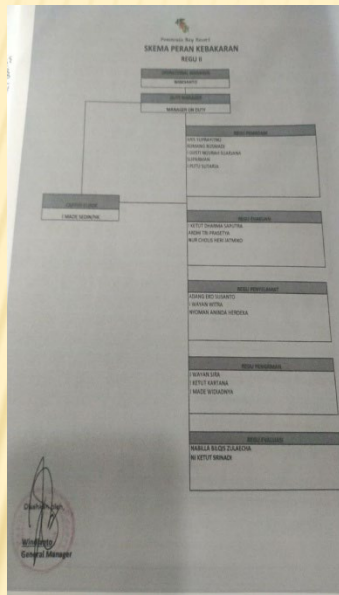
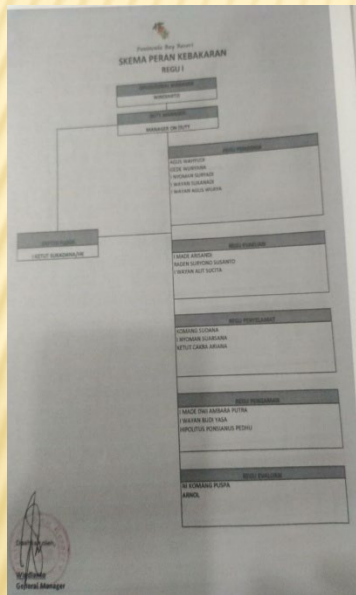

Peninsula Bay Resort

PERNYATAAN DAN UJARAN KEANGGARAN PARTISIPASI TERHADAP KESELAMATAN DAN KESEKUTUPAN KEADAAN (PSK) DI PENINSULA BAY RESORT

NO	NAMA	JABATAN DALAM PIS	KELOMPOK
1	Andhika	Manajer	GROUP MANAGER
2	Andhika	Manajer	ANDHIKA PMP SPV
3	Andhika	Manajer	ASST TO PROJECT MGR
4	Andhika	Manajer	ENGINEERING SPV
5	Andhika	Manajer	ENGINEERING CAPTEN
6	Andhika	Manajer	ASST TO PROPERTY MGR
7	Andhika	Manajer	ASST TO GM
8	Andhika	Manajer	ASST TO GM
9	Andhika	Manajer	RECEPTION
10	Andhika	Manajer	RECEPTION
11	Andhika	Manajer	RECEPTION
12	Andhika	Manajer	RECEPTION
13	Andhika	Manajer	RECEPTION
14	Andhika	Manajer	RECEPTION
15	Andhika	Manajer	RECEPTION
16	Andhika	Manajer	RECEPTION
17	Andhika	Manajer	RECEPTION
18	Andhika	Manajer	RECEPTION
19	Andhika	Manajer	RECEPTION
20	Andhika	Manajer	RECEPTION
21	Andhika	Manajer	RECEPTION

# PENINSULA BAY RESORT

## KEBIJAKAN PERLINDUNGAN TERHADAP STAFF / KARYAWAN, ASET PERUSAHAAN DAN PEMAKAI JASA PERUSAHAAN

**ASURANSI ABDA**

**PREMIUM NOTE** No. : J00167/DN024/1117 MCDK00005 (New)

Policy / Endorsement No: 01024011700257  
 Reference No: 02401091700029  
 Name of Insured: ROYAL BALI LEISURE, PT and PENINSULA BEACH RESORT ID: D24R815002  
 Address of Insured: J.L. PRATAMA, TANJUNG BENCA, NUSA DUA, BADUNG-BALI  
 Period of Insurance: December 19, 2017 to December 19, 2018  
 Type of Insurance: Property All Risk

Details of Premium  
 Premium: USD 7,023.23  
 Administration Cost: USD 3.00  
 Amount due to us / (you): USD 7,026.23

Denpasar, November 21, 2017  
 for and on behalf of Insurer,

**PT. ASURANSI BINA DANA ARTA Tbk.**

1. The amount should be paid before due date January 18, 2018.  
 2. Payment should be made with a crossed cheque in the name PT. ASURANSI BINA DANA ARTA Tbk. or transferred to our bank account:  
 - BANK MANDIRI - IDR, Teuku Umar Denpasar, Acc. No. 145 0096 0732 05  
 - Bank Mega - USD, Anggana, Acc. No. 0101201116163  
 3. For payment using Bank Transfer, please indicate the Policy No. in the message column on the transfer slip/ attach details of paid policies and send copy of Transfer Slip to Our Finance Department (Fax No.) to get the Premium Receipt

This Note is not a receipt.

**THE SURETY ABDA**

Policy No. : P1024011700257 (New) / Previous Policy No. : 01024011700029  
 Type of Insurance: ROYAL BALI LEISURE, PT and PENINSULA BEACH RESORT and/or PENINSULA BAY RESORT  
 Address: J.L. PRATAMA, TANJUNG BENCA, NUSA DUA, BADUNG-BALI, HOTEL/APARTMENT  
 Risk Location: J.L. PRATAMA, TANJUNG BENCA, NUSA DUA, BADUNG-BALI  
 Period of Insurance: February 13, 2018 to February 13, 2019 both days at 12:00 clock noon local time

Coverage: To cover all sums which the insured shall become legally liable to pay for damages for:  
 - bodily injury to Third Party, and/or  
 - loss or damage to property of the Third Party, caused by either of the following:  
 - accidents occurring at any premises owned, and/or  
 - accidents occurring away from such premises, but only if they arise out of the insured's ongoing operations

Limit of Liability: Max. USD: 700,000.00 combine single limit for any one occurrence and max. USD: 2,000,000.00 in aggregate for the whole period of insurance.  
 - Food and drink extension (Sub limit USD: 60,000.00 any one accident and in aggregate)  
 - Car Park valet service endorsement (Sub limit USD: 50,000.00 any one accident and in aggregate, including theft and losses)  
 - Tote bag extension (Sub limit USD: 25,000.00 in the aggregate)  
 - Insurers liability limit: USD: 2,000.00 per person and USD: 25,000.00 in the aggregate.  
 USD: 700,000.00

Territorial Limit: Indonesia Area  
 Deductible: In respect of bodily injury: Nil  
 10% of Claim minimum USD 500.00 for theft in respect of motor cycle or motor vehicle  
 10% of anyone loss damage claim in respect of innkeepers liability  
 10% of Claim minimum USD 250.00 in respect of third party property damage include safe second loss

Classes: Car Park Facilities Clause  
 Cross Liability Clause  
 Demonstration/Exhibitions/Promotions Clause  
 Display Clause  
 Defective Sanitation Clause  
 Errors and Omissions Clause  
 First Aid Treatment Clause  
 Food And Drink Poisoning Clause  
 Fire and Explosive Clause  
 Guest Effects Clause  
 Indonesian Jurisdiction Clause  
 Khasiat/Lambung Alamiat/Perpelehan Bersih  
 Loss Notification Clause (30 days)  
 Loading and Unloading Clause  
 LIFT Liability Clause  
 Non-Aid Adapting Clause  
 Non-owned Automobile Clause  
 Social and Recreational Activities (excluding Acts of God)  
 Sports Facilities and Swimming Pool Clause (Excluding water sport activities)

**BPJS Kesehatan**  
 Badan Penyelenggara Jaminan Sosial

BENTA-AGARA REKONSILIASI KEPESERTAAN DAN URAIAN JAMINAN KESEHATAN NASIONAL ANTARA BPJS KESEHATAN KANTOR CABANG DENPASAR DENGAN ROYAL BALI LEISURE PT/PENINSULA BEACH RESORT (02330247)

NOMOR: 018A04/04/18  
 NOMOR: 0105-18/BRU-ACCT

Pada hari ini Jamel tanggal 12 bulan Januari tahun 2018, yang beranda tengen di bawah masing-masing:

1. Nama: @ Kiki Christmas Martani AAK  
 Jabatan: Kepala BPJS Kesehatan Kantor Cabang Denpasar  
 Alamat: J. Di Pragtama No. 8 Ploson, Denpasar  
 Email: meek@bjpsk.com  
 No HP: 081211044756  
 Untuk selanjutnya disebut Pihak Pertama.

2. Nama: Ibtisam Malik  
 Jabatan: Chief Accounting  
 Alamat: J Pratlama Tanjung Benca Nusa Dua  
 Email: meek@bjpsk.com  
 No HP: 081211044756  
 Untuk selanjutnya disebut Pihak Kedua.

Pihak Pertama dan Pihak Kedua selanjutnya disebut Para Pihak.

Dengan ini menyatakan bahwa:

- Telah dilakukan rekonsiliasi data peserta dan uraian Jaminan Kesehatan Nasional ROYAL BALI LEISURE PT/PENINSULA BEACH RESORT (02330247) dengan sebagaimana terlampir yang terdiri dari:
- Data jumlah peserta, tagihan dan kelengkapan atau kesehatan bayar dari bulan Januari sampai dengan bulan Januari 2018.
- Data individual peserta, jumlah peserta dan tagihan untuk bulan Januari 2018, sebagai pertimbangan tagihan rata-rata bulan Februari 2018.
- Hasil Rekonsiliasi sebagaimana pada angka 1 dan 2 akan menjadi bagian dalam tagihan Februari 2018 yang akan dibayar secara penuh oleh Pihak Kedua.
- Para Pihak sepakat untuk menyelesaikan hak dan kewajiban masing-masing selanjutnya dari hasil rekonsiliasi data sebagaimana terlampir dan uraian Jaminan Kesehatan Nasional berturut-turut Para Pihak sesuai ketentuan yang berlaku.

Demikian berita acara ini dibuat untuk dipergunakan sebagai bukti.

Denpasar, 12 Januari 2018

PIHAK PERTAMA: KEPALA KANTOR CABANG BPJS KESEHATAN DENPASAR  
 PIHAK KEDUA: KEPALA KANTOR CABANG ROYAL BALI LEISURE BEACH RESORT

Kantor Cabang Denpasar: J. Di Pragtama Renon/No. 8, Denpasar 80228 Indonesia  
 Telp: (0361) 249490 / 249752 / 249905 / 225057  
 E-mail: denpas@bjpsk.kes.kemkes.go.id  
 www.bjpsk.kes.kemkes.go.id

**JAMSOSTEK**

**SERTIFIKAT KEPESERTAAN JAMINAN SOSIAL TENAGA KERJA**  
 NOMOR: 99K00007

Direksi PT JAMSOSTEK (Persero) dengan ini menyatakan bahwa:

Nama Perusahaan : ROYAL BALI LEISURE PT/PENINSULA BEACH RESORT  
 Alamat : JL PRATAMA NO 72 TERORA BENCA NUSA DUA BADUNG

Telah didaftar sebagai peserta JAMINAN SOSIAL TENAGA KERJA sesuai dengan ketentuan dalam Undang-Undang No. 3 Tahun 1992 Juncto Peraturan Pemerintah No. 14 Tahun 1993

ditetapkan di : Denpasar  
 pada tanggal : 01 Nopember 1999

PT JAMSOSTEK (Persero)  
 DIREKSI  
 IWAN P. PONTOWINOTO  
 DIREKTUR UTAMA

Nomor Kendali : 2005 - 45682

**PENINSULA BAY RESORT**

**C. SEKTOR  
KESIAPSIAGAN**

---



# PENINSULA BAY RESORT

## MEMBENTUK TIM TERLATIH KHUSUS YANG SIAP DITUGASKAN

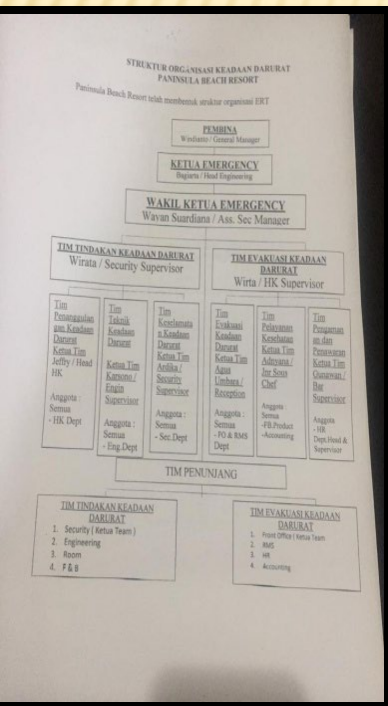

LAMPIRAN  
KEPUTUSAN KEPALA DINAS TENAGA KERJA DAN ENERGI SUMBER DAYA MINERAL  
PROVINSI BALI  
TANGGAL 23 JANUARI 2018 NOMOR 31 TAHUN 2018  
TENTANG  
PEMBENTUKAN DAN SUSUNAN KEANGGOTAAN PANITIA PEBINA  
KESELAMATAN DAN KESEHATAN KERJA (P2K3)  
DI PENINSULA BEACH RESORT

NO	NAMA	JABATAN DALAM P2K3	JABATAN DALAM PERUSAHAAN
1	Windarto	Ketua	General Manager
2	Gele Bagarta	Sekretaris	ASB K3 / Head Engineering
3	Karsono	Anggota	Engineering Supervisor
4	I Mdi Anya Wardana	Anggota	Head Housekeeping
5	Jeffry Sen Lantia	Anggota	Head Housekeeping
6	I Wayi Winda	Anggota	Housekeeping Supervisor
7	Suardiana	Anggota	Asst. Manager
8	I Komang Andika	Anggota	Supervisor Security
9	I Kt Wirata	Anggota	Supervisor Security
10	Luh Gele Winanti	Anggota	HRD
11	Nyoman Sumartini	Anggota	Asst. To GM
12	A. Ludy Bimasari	Anggota	Financial Controller
13	Yubel	Anggota	Supervisor Front Office
14	Baltasar Malik	Anggota	Accountant
15	Sudhyana	Anggota	Reception
16	I Made Bustarta	Anggota	Housekeeping Supervisor
17	I Wayi Adnyana	Anggota	Jkr Sou Chef
18	I Komang Warka	Anggota	Jkr Sou Chef
19	I Made Gunawan	Anggota	Bar Supervisor
20	Marta Astika	Anggota	Restaurant Supervisor
21	I Ketut Smita Parasita	Anggota	Restaurant Manager
22	I Wayan Ake Widiana	Anggota	Gardener Supervisor

KEPUTUSAN KEPALA DINAS TENAGA KERJA DAN ENERGI SUMBER DAYA MINERAL  
PROVINSI BALI  
DITUNJUKKAN OLEH  
KEPADA: H. LUH MADE WIRATHI, SE, M.S  
PENINSULA BEACH RESORT  
NIP. 19621117 198303 2 013

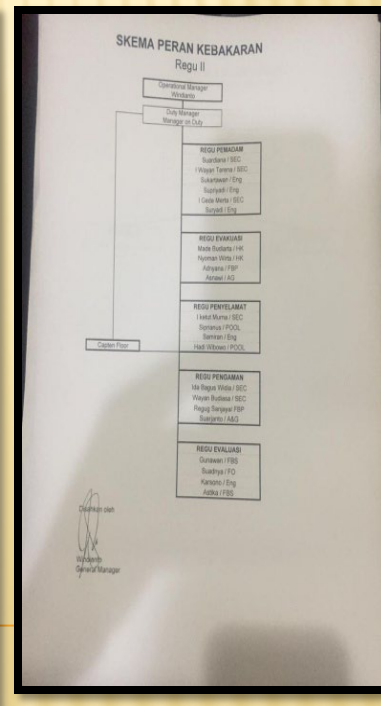
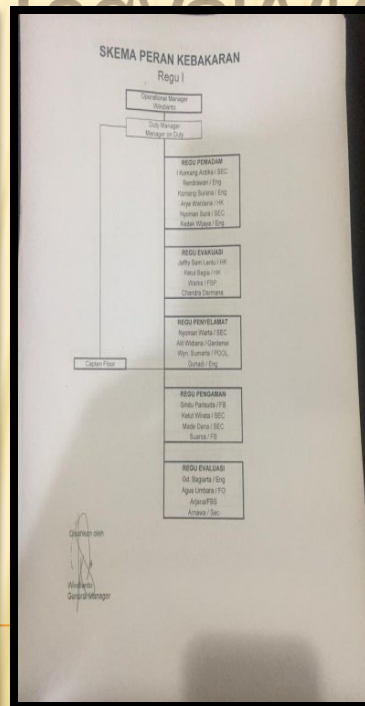

**TEAM KESIAPSIAGAAN 2018**

No	Name	Dept	Remark
1	Windarto	AG	
2	Suardiana	AG	
3	Gele Bagarta	AG	
4	Gele Winda	ENG	
5	Karsono	ENG	
6	I Ketut Smita Parasita	FB	
7	I Made Gunawan	FB	
8	I Made Warka Astika	FB	
9	I Komang Warka	FB	
10	Wayan Adnyana	FB	
11	I Made Ayu Winda Jaya	FO	
12	I Made Winda	HR	
13	Nyoman Winda	HR	
14	Suardiana	SEC	
15	I Made Winda	SEC	
16	Komang Andika	SEC	
17	Gele Winda	SEC	

Telah terbentuk Tim ERT, Kesiapsiagaan bencana, Fire brigade,  
P2K3

# PENINSULA BAY RESORT MEMILIKI STANDARD OPERATING PROCEDURE SESUAI DENGAN ANCAMAN HAZARD

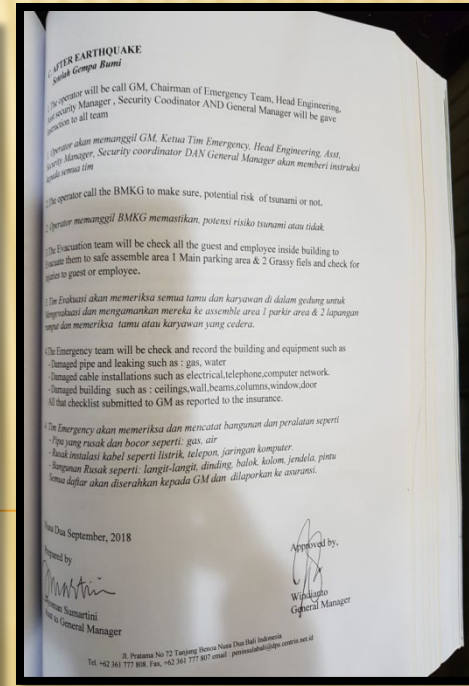
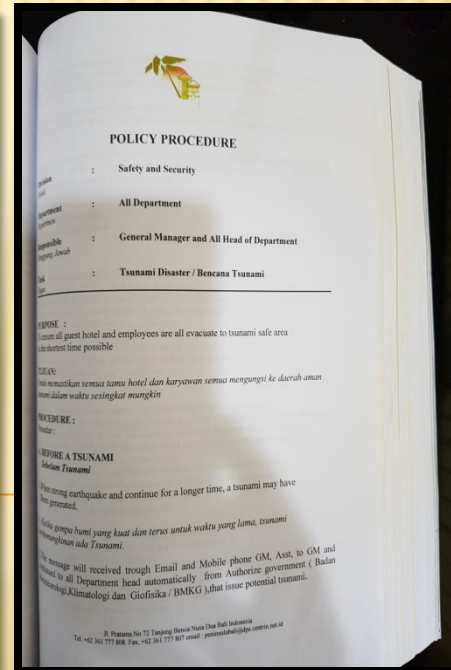
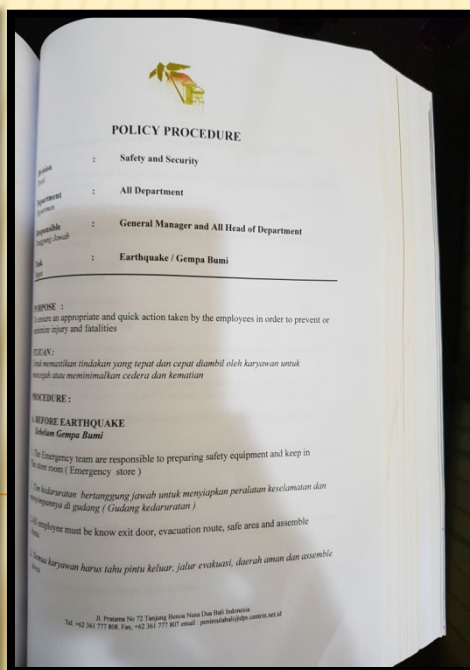
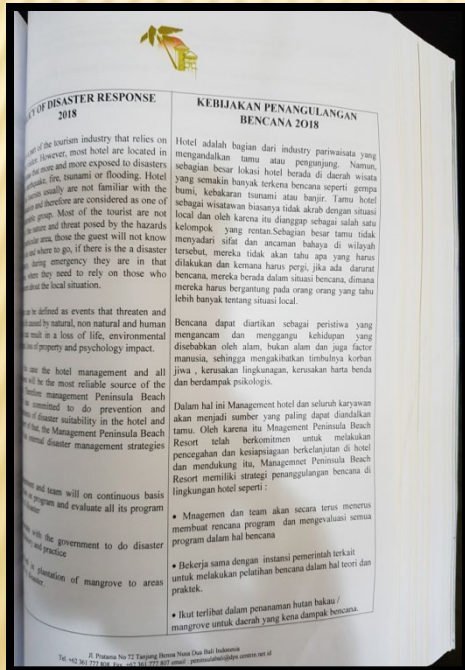

# PENINSULA BAY RESORT

## SOSIALISASI SOP ATAU KEBIJAKAN KEPADA KARYAWAN, VENDOR DAN MITRA KERJA.



# PENINSULA BAY RESORT

## SARANA DAN PRASARANA YANG DISIAPKAN UNTUK MENGHADAPI TANGGAP DARURAT

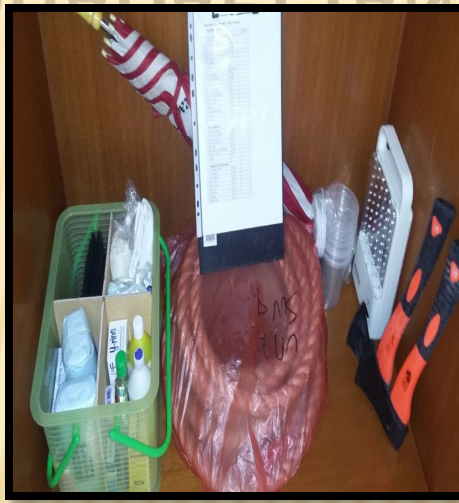

# UJI COBA SOP DALAM BENTUK DRILL BERKALA (3 BULAN SECARA INTERNAL TRAINER DAN 6 BULAN EKSTERNAL TRAINER)

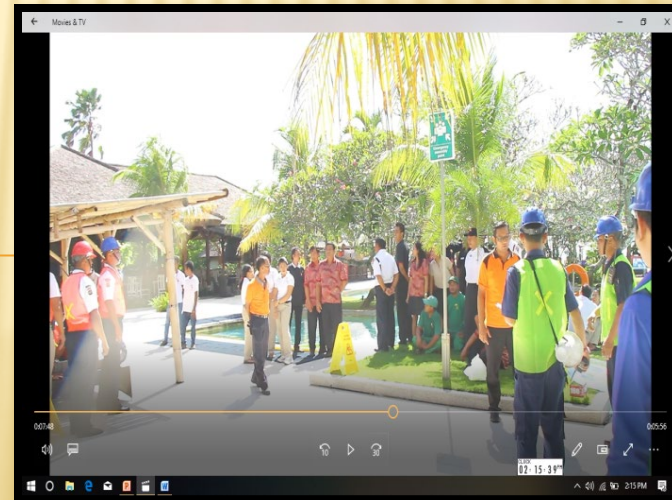
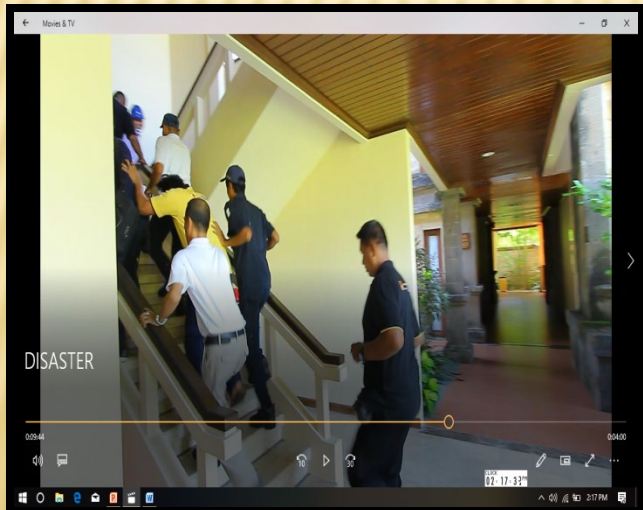

# PENINSULA BAY RESORT

## PERINGATAN DINI

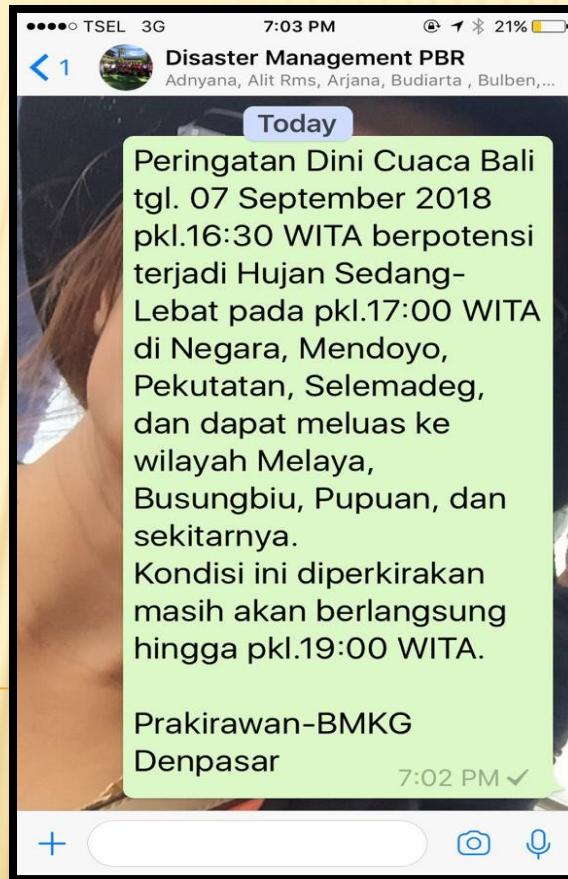
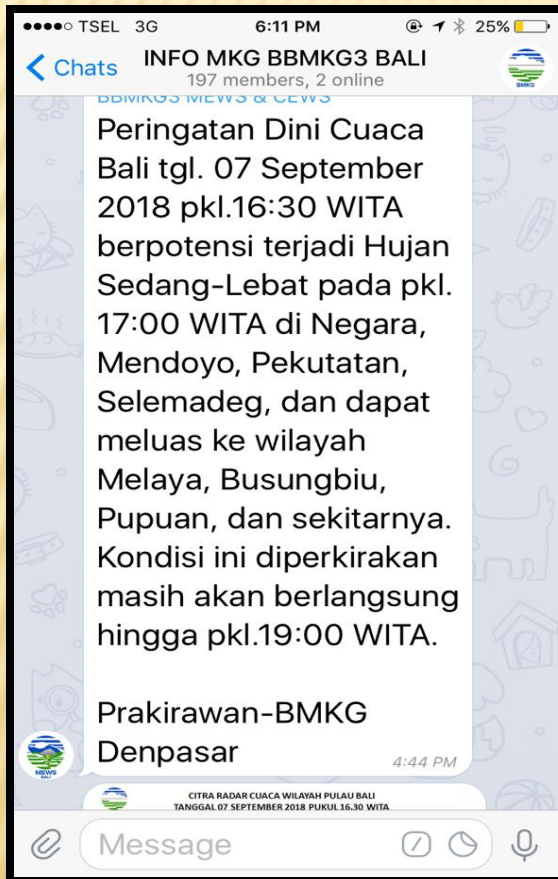

# PENINSULA BAY RESORT

## PEMBAGIAN TUGAS DAN REAKSI YANG DILAKUKAN

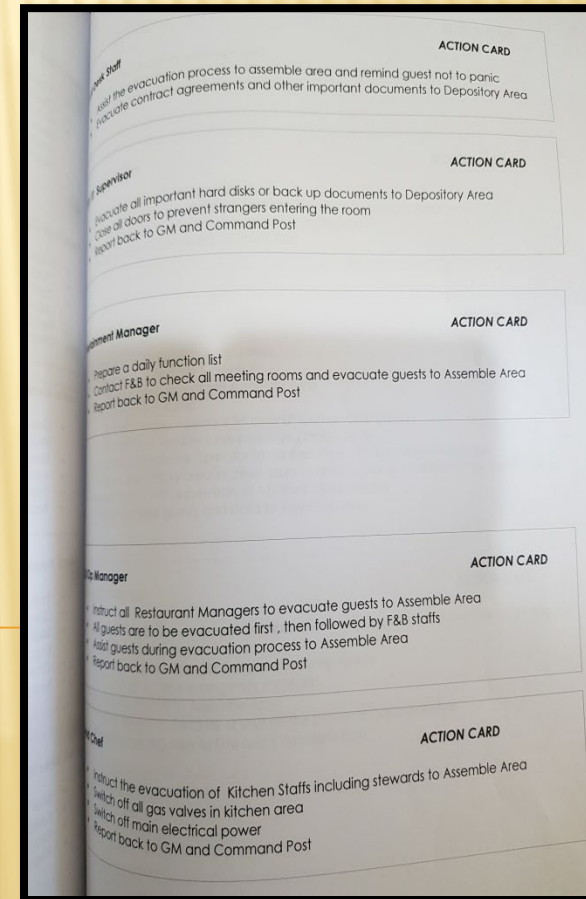
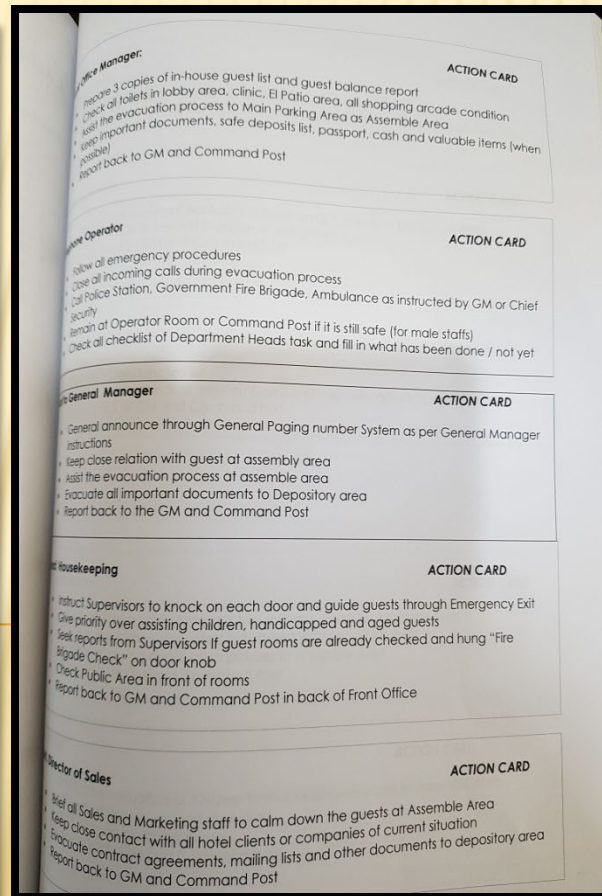
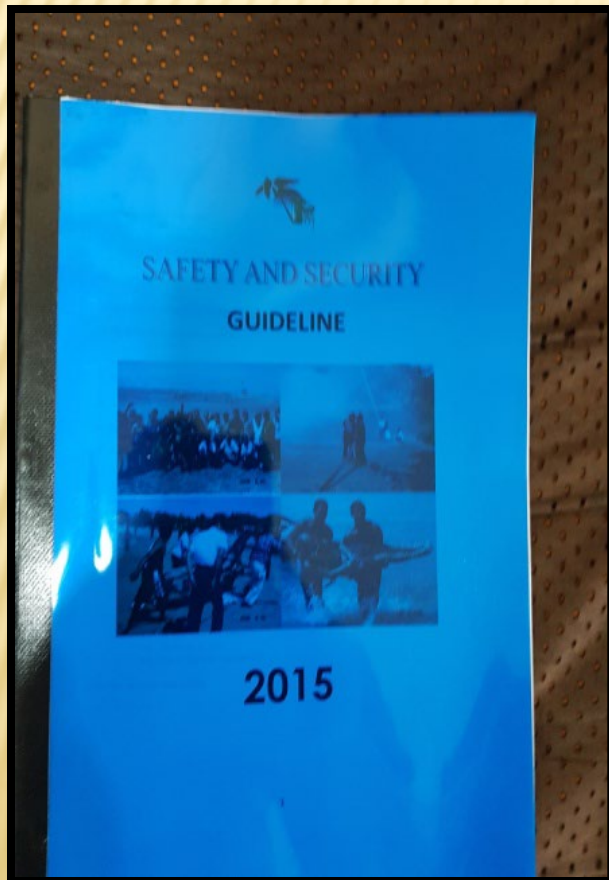

# PENINSULA BAY RESORT

## PENYAMPAIAN PERINGATAN DINI KEPADA TAMU DAN PEKERJA PERUSAHAAN

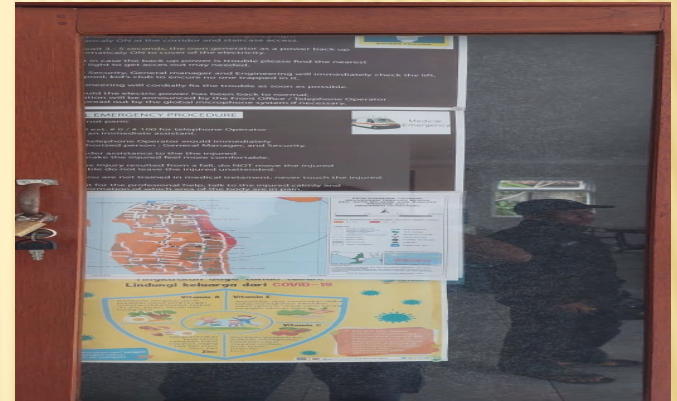
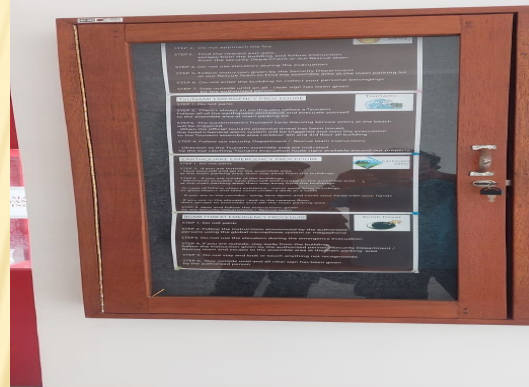



# PENINSULA BAY RESORT

TERPASANG RAMBU RAMBU SESUAI DENGAN HAZARD DI WILAYAHNYA



# PENINSULA BAY RESORT

## TERSEDIA PETA EVAKUASI SESUAI DENGAN IDENTIFIKASI HAZARD SERTA PROSEDURE DAN STRATEGI YANG DIGUNAKAN

LOCATION	ESCAPE ROUTE	ASSEMBLE AREAS
Building Block 4 & 3 on the 4 <sup>th</sup> floor	<ul style="list-style-type: none"><li>Exit using staircase next to # 444 or staircase in the middle between building block 4 &amp; 3 then go to Assemble Area</li><li>Stay at 4<sup>th</sup> floor</li></ul>	Earthquake : Grassy Field / Pool & main parking Area Tsunami : 4 <sup>th</sup> floor
Building Block 4 & 3 on the 3 <sup>rd</sup> floor	<ul style="list-style-type: none"><li>Exit using staircase next to # 435 or staircase in the middle between building block 4 &amp; 3 then go to Assemble Area</li><li>Stay at 3<sup>rd</sup> floor</li></ul>	Earthquake : Grassy Field / Pool & Main parking area Tsunami : 4 <sup>th</sup> & 3 <sup>rd</sup> floor
Building Block 4 & 3 on the 2 <sup>nd</sup> floor	<ul style="list-style-type: none"><li>Exit using staircase next to # 425 or staircase in the middle between building block 4 &amp; 3 then go to Assemble Area</li><li>Going up using staircase next to # 425 or staircase in the middle between building block 4 &amp; 3 then go to Assemble Area</li></ul>	Earthquake : Grassy Field / Pool & Main Parking Area Tsunami : 4 <sup>th</sup> & 3 <sup>rd</sup> Floor
Lobby level, Sport Bar, & Reception Kitchen, Restaurant, Business Centre, Accounting Office, & general Store	<ul style="list-style-type: none"><li>Exit using lobby staircase or staircase next to GM's office then go to Assemble area</li><li>Going up using staircase next to # 311 or staircase next to Mr. Alan's office</li></ul>	Earthquake : Grassy Field / Pool Main Parking Area Tsunami : 4 <sup>th</sup> & 3 <sup>rd</sup> Floor
Building Block 4 & 3 on the 1 <sup>st</sup> floor	<ul style="list-style-type: none"><li>Direct to the Assemble Area</li><li>Going up using staircase next to 415 or staircase in the middle between building block 4 &amp; 3 then go to Assemble Area</li></ul>	Earthquake : Grassy Field / Pool & Main Parking Area Tsunami : 4 <sup>th</sup> & 3 <sup>rd</sup> Floor
Admin, Marketing Offices, Sale Desk, Coffee room, HR Office, Canteen area, Locker Room, Engineering workshop, Loading Dock	<ul style="list-style-type: none"><li>Direct to the Assemble Area</li><li>Going up using staircase behind 311 or staircase next to admin marketing office then go to assemble area</li></ul>	Earthquake : Grassy Field / Pool & Main Parking Area Tsunami : 4 <sup>th</sup> & 3 <sup>rd</sup> Floor
Building Block 2 & 1 on the 4 <sup>th</sup> floor	<ul style="list-style-type: none"><li>Exit using staircase next to # 245 or staircase next to the lift then go to Assemble Area</li><li>Stay at 4<sup>th</sup> floor</li></ul>	Earthquake : Grassy Field / Pool & Main Parking Area Tsunami : 4 <sup>th</sup> & 3 <sup>rd</sup> Floor
Building Block 2 & 1 on the 3 <sup>rd</sup> floor	<ul style="list-style-type: none"><li>Exit using staircase next to # 235 or staircase next to the lift then go to Assemble area</li><li>Stay at 3<sup>rd</sup> floor</li></ul>	Earthquake : Grassy Field / Pool & Main Parking Area Tsunami : 4 <sup>th</sup> & 3 <sup>rd</sup> Floor
Building Block 2 & 1 on the 2 <sup>nd</sup> floor	<ul style="list-style-type: none"><li>Exit using staircase next to # 224 or staircase next to the lift then go to Assemble</li><li>Going up using staircase next to # 224 or staircase next to</li></ul>	Earthquake : Grassy Field / Pool & Main Parking Area Tsunami : 4 <sup>th</sup> & 3 <sup>rd</sup> Floor



# PENINSULA BAY RESORT

KAPASITAS RESPON  
 TERSEDIA DATA PERSONIL TIM  
 TERLATIH, PERALATAN DAN PERLENGKAPAN DALAM  
 MENDUKUNG PENANGGULANGAN BENCANA

PERSONEL YANG TERLATIH PUSDALOPS

NAME	DEPT	TITLE	REMARK
AGUS SANTO	AG	GENERAL MANAGER	
AGUS MARTINI	AG	ASST TO GM	
AGUS WARTA	ENG	HEAD ENG	
AGUS SANO	ENG	ENG SPV	
AGUS AGUS LIMBARA	FO	RECEPTION	
AGUS AGUS PARISUDA	FO	REST MANAGER	
AGUS AGUS PARISUDA	FBS	BAR CAPTAIN	
AGUS AGUS GUNAWAN	FBS	SEC SPV	
AGUS WY WIRATA	SEC	ASST TO CHIEF SEC	
AGUS WY GUARDIANA	SEC	SEC GUARD	
AGUS WY SURA	SEC	SEC GUARD	
AGUS WY WARTA	SEC	SEC GUARD	
AGUS WY WINDA	SEC	SEC GUARD	
AGUS WY ARDIKA	SEC	SEC SPV	
AGUS WY MURNA	SEC	SEC GUARD	
AGUS WY SAMIRAN	ENG	ENG STAFF	
AGUS WY KARTAWAN	ENG	ENG STAFF	
AGUS WY NADI	ENG	ENG STAFF	
AGUS WY WIDIANA	RMS	CAPTAIN GARDENER	
AGUS WY BALTASAR MALOK	AG	ACCOUNTANT	
AGUS WY SPIRIANUS SUDIN	ENG	POOL CAPTAIN	
AGUS WY KOMANG WARKA	FBP	HEAD CHEF	
AGUS WY WY ANDYANA	FBP	JNR SOU CHEF	
AGUS WY WY WATI	AG	HRD OFFICER	
AGUS WY WY ANGELUKA LUCKY	AG	FINANCIAL CONTROLLER	
AGUS WY WY WY WY	ENG	ENG STAFF	
AGUS WY WY WY WY WY	HK	HEAD HK SPV	
AGUS WY WY WY WY WY	HK	HEAD HK SPV	
AGUS WY WY WY WY WY	ENG	ENG STAFF	
AGUS WY WY WY WY WY	ENG	ENG STAFF	

PERSONEL YANG TERLATIH FAT

NAME	DEPT	TITLE	REMARK
AGUS WY BALTASAR MALOK	AG	ACCOUNTANT	
AGUS WY WY WY WY	ENG	ENG STAFF	
AGUS WY WY WY WY	ENG	ENG STAFF	
AGUS WY WY WY WY	RMS	GARDENER	
AGUS WY WY WY WY	FBS	REST MANAGER	
AGUS WY WY WY WY	FBS	WAITER	
AGUS WY WY WY WY	SEC	SEC SPV	
AGUS WY WY WY WY	FBS	WAITER	
AGUS WY WY WY WY	FBS	BAR CAPTAIN	
AGUS WY WY WY WY	FBS	REST SPV	
AGUS WY WY WY WY	SEC	SEC GUARD	
AGUS WY WY WY WY	FBP	HEAD CHEF	
AGUS WY WY WY WY	FBP	DEMI CDP	
AGUS WY WY WY WY	HK	HK SPV	
AGUS WY WY WY WY	ENG	POOL	
AGUS WY WY WY WY	ENG	POOL	
AGUS WY WY WY WY	HK	HK SPV	
AGUS WY WY WY WY	HK	HK SPV	
AGUS WY WY WY WY	ENG	HEAD ENG	
AGUS WY WY WY WY	AG	HRD OFFICER	
AGUS WY WY WY WY	SEC	SEC SPV	

EQUIPMENT BOX HYDRANT

NO	LOCATION	QTY	STATUS	REMARK
<b>UNIT DOOR</b>				
1	FRONT STP AREA	1	COMPLITE	new 10/3/2014
2	FRONT R 315 AREA	1	COMPLITE	new 10/3/2014
3	BACK R 113 AREA	1	COMPLITE	new 10/3/2014
4	LOADING DOCK AREA	1	COMPLITE	new hose 10/3/2014
<b>AREA BUILDING</b>				
1	BLOCK 1 LT 1	1	complate	GOOD
2	BLOCK 1 LT 2	1	complate	GOOD
3	BLOCK 1 LT 3	1	complate	GOOD
4	BLOCK 1 LT 4	1	complate	GOOD
5	BLOCK 2 LT 1	1	complate	GOOD
6	BLOCK 2 LT 2	1	complate	GOOD
7	BLOCK 2 LT 3	1	complate	GOOD
8	BLOCK 2 LT 4	1	complate	GOOD
9	BLOCK 3 LT 1	1	complate	GOOD
10	BLOCK 3 LT 2	1	complate	GOOD
11	BLOCK 3 LT 3	1	complate	GOOD
12	BLOCK 3 LT 4	1	complate	GOOD
13	BLOCK 4 LT 1	1	complate	GOOD
14	BLOCK 4 LT 2	1	complate	GOOD
15	BLOCK 4 LT 3	1	complate	GOOD
16	BLOCK 4 LT 4	1	complate	GOOD
17	LOBBY KITCHEN	1	complate	GOOD
18	CORRIDOOR COPY ROOM	1	complate	GOOD

FIRE ALARM CONTROL PANEL OPERATING MANUAL

NO	ZONE	AREA	REMARK
1	ZONE 1	LOBBY SEBELAH TANGGA LEVEL STAFF	
2	ZONE 2	LOBBY PUKJ SELATAN KITCHEN	
3	ZONE 3	LOBBY STAFF	
4	ZONE 4	BLOK I LANTAI 1	
5	ZONE 5	BLOK I LANTAI 2	
6	ZONE 6	BLOK I LANTAI 3	
7	ZONE 7	BLOK I LANTAI 4	
8	ZONE 8	BLOK II LANTAI 1	
9	ZONE 9	BLOK II LANTAI 2	
10	ZONE 10	BLOK II LANTAI 3	
11	ZONE 11	BLOK II LANTAI 4	
12	ZONE 12	BLOK III & IV LANTAI 1	
13	ZONE 13	BLOK III & IV LANTAI 2	
14	ZONE 14	BLOK III & IV LANTAI 3	
15	ZONE 15	BLOK III & IV LANTAI 4	

LOKASI BERADA DI RUANG PABX

# PENINSULA BAY RESORT

TERSEDIA PERALATAN FIRST RESPONDER DAN  
PERALATAN STANDARD ALAT PENGAMAN DIRI  
(APD)

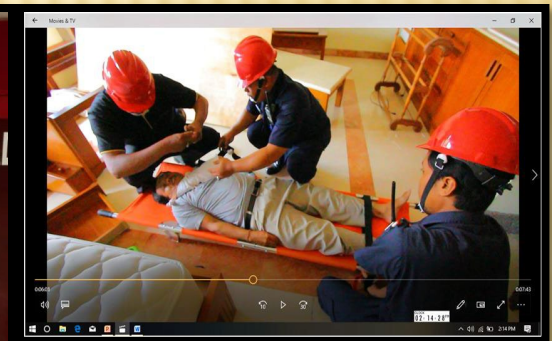

# PENINSULA BAY RESORT

MEMILIKI KLINIK HOTEL BEKERJA SAMA  
DENGAN SDM YANG TERLEGALITAS

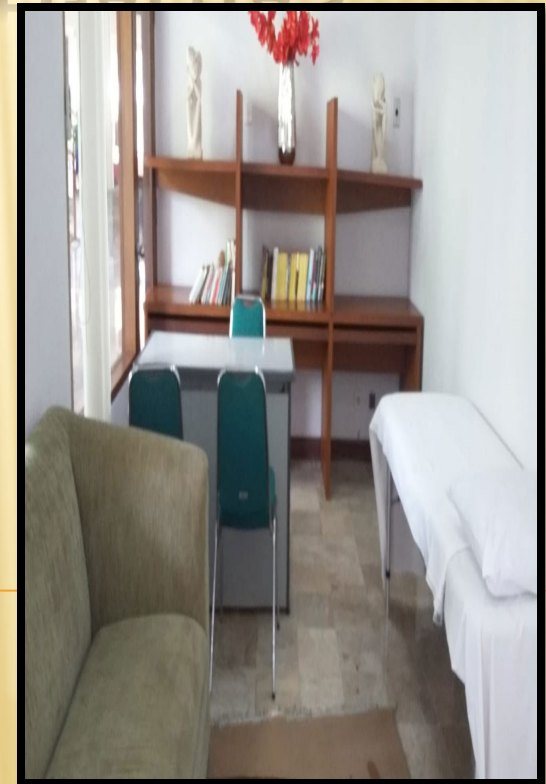
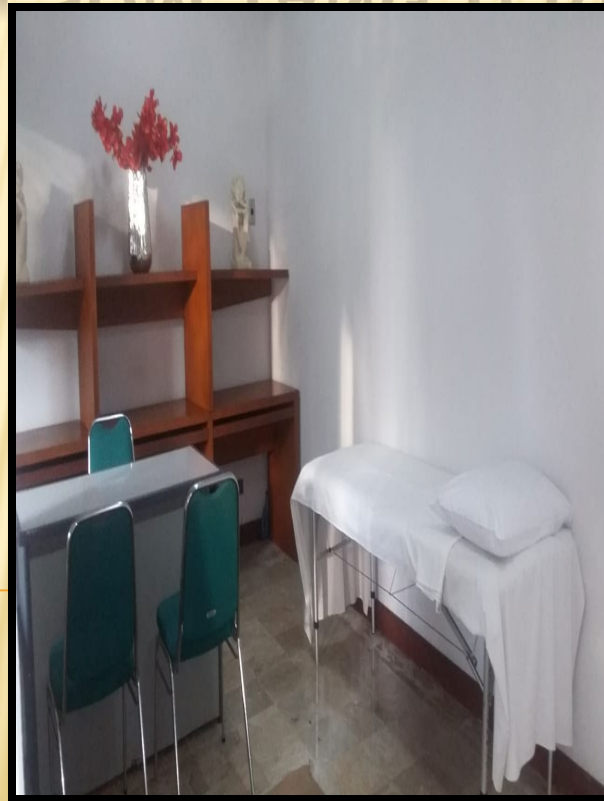

**PENINSULA BAY RESORT**

**D. SEKTOR  
KEAMANAN**

---

# PENINSULA BAY RESORT

PERUSAHAAN MEMILIKI PERALATAN PENUNJANG UNTUK PEMANTAUAN AKTIFITAS KEAMANAN DAN KEMUNGKINAN TERJADINYA BENCANA

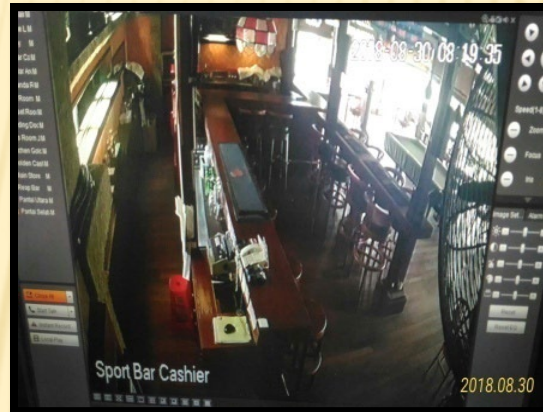

# PENINSULA BAY RESORT

## PETUGAS KEAMANAN MEMILIKI PENGETAHUAN PRAKTIS KEBENCANAAN





# PENINSULA BAY RESORT

## PETUGAS KEAMANAN MEMILIKI PENDIDIKAN DAN KELENGKAPANNYA

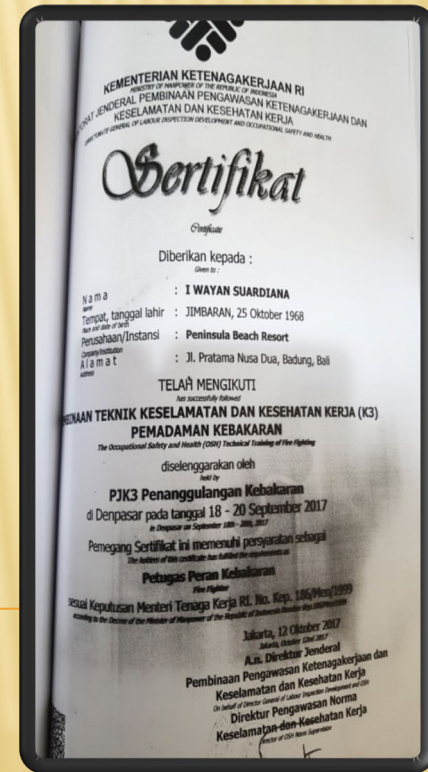
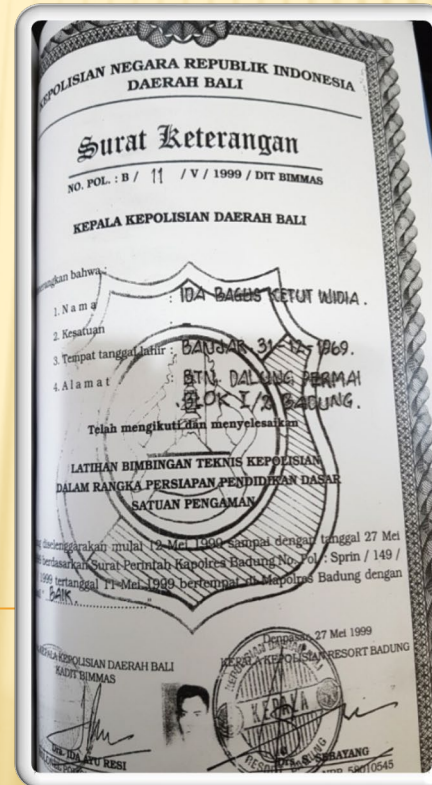
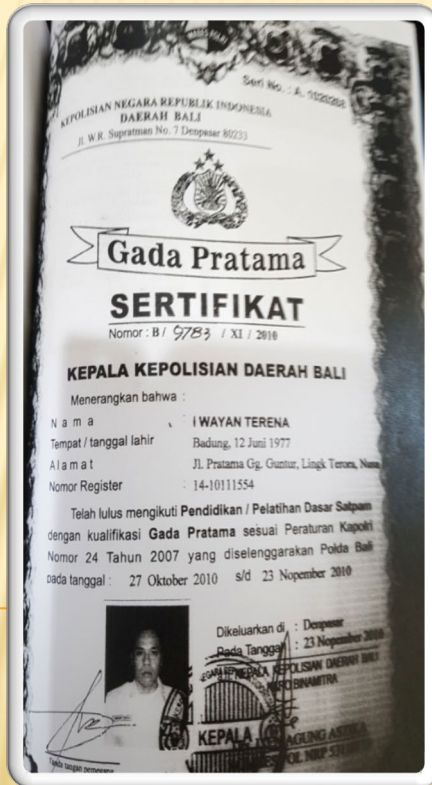
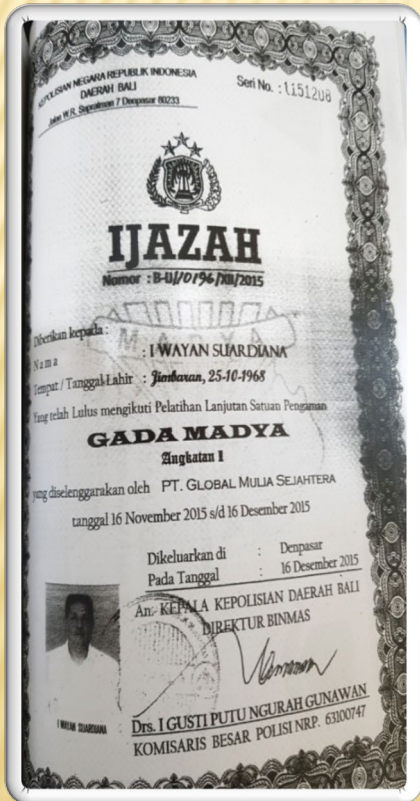

# PENINSULA BAY RESORT

PETUGAS KEAMANAN MEMILIKI JEJARING KOMUNIKASI YANG KUAT DENGAN INSTANSI TERKAIT



# PENINSULA BAY RESORT

HOTEL DILENGKAPI DENGAN ROOM EVAKUASI



# PENINSULA BAY RESORT

## TEMPAT PELAKSANAAN VAKSIN COVID 19 UNTUK STAF DAN WARGA SEKITAR

