

National Tsunami Warning Chains and SOPs

Greece



Key documents for national tsunami SOPs in Greece

- General plan addressing emergencies and immediate/brief management of the consequences of flood events code named “DARDANOS” – Nov 2019.
- General emergency response and immediate/short-term management plan of the consequences of earthquake events code named “EGELADOS” – Jan 2020.

ΑΔΑ: ΨΓΚΟ46ΜΤ/



ΥΠΟΥΡΓΕΙΟ ΠΡΟΣΤΑΣΙΑΣ ΤΟΥ ΠΟΛΙΤΗ
ΓΕΝΙΚΗ ΓΡΑΜΜΑΤΕΙΑ ΠΟΛΙΤΙΚΗΣ ΠΡΟΣΤΑΣΙΑΣ
ΔΙΕΥΘΥΝΣΗ ΣΧΕΔΙΑΣΜΟΥ & ΑΝΤΙΜΕΤΩΠΙΣΗΣ ΕΚΤΑΚΤΩΝ ΑΝΑΓΚΩΝ

ΓΕΝΙΚΟ ΣΧΕΔΙΟ
ΑΝΤΙΜΕΤΩΠΙΣΗΣ ΕΚΤΑΚΤΩΝ ΑΝΑΓΚΩΝ ΚΑΙ
ΑΜΕΣΗΣ/ΒΡΑΧΕΙΑΣ ΔΙΑΧΕΙΡΙΣΗΣ ΤΩΝ ΣΥΝΕΠΕΙΩΝ
ΑΠΟ ΤΗΝ ΕΚΔΗΛΩΣΗ ΠΛΗΜΜΥΡΙΚΩΝ ΦΑΙΝΟΜΕΝΩΝ
ΜΕ ΤΗΝ ΚΩΔΙΚΗ ΟΝΟΜΑΣΙΑ
«ΔΑΡΔΑΝΟΣ»

ΑΔΑ: 6Θ4Φ46ΜΤ/Β-9ΓΤ



ΥΠΟΥΡΓΕΙΟ ΠΡΟΣΤΑΣΙΑΣ ΤΟΥ ΠΟΛΙΤΗ
ΓΕΝΙΚΗ ΓΡΑΜΜΑΤΕΙΑ ΠΟΛΙΤΙΚΗΣ ΠΡΟΣΤΑΣΙΑΣ
ΔΙΕΥΘΥΝΣΗ ΣΧΕΔΙΑΣΜΟΥ & ΑΝΤΙΜΕΤΩΠΙΣΗΣ ΕΚΤΑΚΤΩΝ ΑΝΑΓΚΩΝ

ΓΕΝΙΚΟ ΣΧΕΔΙΟ
ΑΝΤΙΜΕΤΩΠΙΣΗΣ ΕΚΤΑΚΤΩΝ ΑΝΑΓΚΩΝ ΚΑΙ
ΑΜΕΣΗΣ/ΒΡΑΧΕΙΑΣ ΔΙΑΧΕΙΡΙΣΗΣ ΤΩΝ ΣΥΝΕΠΕΙΩΝ
ΑΠΟ ΤΗΝ ΕΚΔΗΛΩΣΗ ΣΕΙΣΜΩΝ
ΜΕ ΤΗΝ ΚΩΔΙΚΗ ΟΝΟΜΑΣΙΑ
«ΕΓΚΕΛΑΔΟΣ»

EGELADOS

Coast Guard

- Launch of actions, after receiving tsunami warning messages, related to the evacuation of citizens from coastal areas given a potential tsunami threat, within the available warning time provided today by the early warning system for tsunamis of the NTWC, as well as the staff and means available at the local level.

Fire Service, Police

- This action, within the available time, as well as the personnel and means available at the local level, may also be supported by the other local first response agencies (Police, Fire Service) after consultation and communication with the local competent Port Authorities.

Prefecture (regional) – Municipality (local)

- Informing the public about taking preventive and self-protection measures from risks arising from the occurrence of earthquakes, based on the guidelines and printed material issued by the National CPA and OASP as well as for tsunamis.

Key documents for national tsunami SOPs in Greece

- Guidelines on the receipt and management of tsunami warning messages issued by the Hellenic National Tsunami Warning Center – Jul 2015.
- Guidelines on the receipt and management of tsunami warning messages adjusted to the Greek language issued by the Hellenic National Tsunami Warning Center – Jul 2022.

 ΕΛΛΗΝΙΚΗ ΔΗΜΟΚΡΑΤΙΑ ΥΠΟΥΡΓΕΙΟ ΕΣΩΤΕΡΙΚΩΝ & ΔΙΟΙΚΗΤΙΚΗΣ ΑΝΑΣΥΓΚΡΟΤΗΣΗΣ ΓΕΝΙΚΗ ΓΡΑΜΜΑΤΕΙΑ ΠΟΛΙΤΙΚΗΣ ΠΡΟΣΤΑΣΙΑΣ Δ/ΝΣΗ ΣΧΕΔΙΑΣΜΟΥ ΚΑΙ ΑΝΤΙΜΕΤΩΠΙΣΗΣ ΕΚΤΑΚΤΩΝ ΑΝΑΓΚΩΝ ΤΜΗΜΑ ΣΧΕΔΙΑΣΜΟΥ ΠΡΟΛΗΨΗΣ & ΑΝΤΙΜΕΤΩΠΙΣΗΣ ΦΥΣΙΚΩΝ ΚΑΤΑΣΤΡΟΦΩΝ ΤΑΧ. Δ/ΝΣΗ: Ευαγγελιστρίας 2 ΤΑΧ. ΚΩΔΙΚΑΣ: 105.63-ΑΘΗΝΑ ΠΛΗΡΟΦΟΡΙΕΣ: Α. Αντωνάκος, Δ. Αλεξανδρής ΤΗΛΕΦΩΝΟ: 213-1510170, 213-1510 975 FAX: 2131510 935 e-mail: aantonakos@gscp.gr , dalex@gscp.gr www.civilprotection.gr	AGENCY Reason: Location: Athens	Αθήνα, 09 - 07 - 2015 Αριθμ. Πρωτ.: 4561 ΠΡΟΣ: ΠΙΝΑΚΑΣ ΑΠΟΔΕΚΤΩΝ ΚΟΙΝ: ΠΙΝΑΚΑΣ ΑΠΟΔΕΚΤΩΝ	ΚΡΑΤΙΑ ΚΗΣ ΚΡΙΣΗΣ ΤΑΣΙΑΣ ΜΑΤΕΙΑ ΡΟΣΤΑΣΙΑΣ ΑΝΤΙΜΕΤΩΠΙΣΗΣ ΩΝ ΑΤΑΣΤΡΟΦΩΝ εξανδρής, Α. Αντωνάκος, Ε. Αγγελόπουλος ηφισίας 37, Μαρούσι 75, 2131510170, 2131510162 gr, aantonakos@gscp.gr www.civilprotection.gr	Αθήνα, 11 Ιουλίου 2022 Αριθ. Πρωτ. A689 ΠΡΟΣ: ΠΙΝΑΚΑΣ ΑΠΟΔΕΚΤΩΝ ΚΟΙΝ: ΠΙΝΑΚΑΣ ΑΠΟΔΕΚΤΩΝ
---	---------------------------------------	---	--	---

ΘΕΜΑ: Έκδοση κατευθυντήριων οδηγιών σχετικά με την λήψη και διαχείριση των «Μηνυμάτων Προειδοποίησης Τσουνάμι» του Εθνικού Κέντρου Έγκαιρης Προειδοποίησης για Τσουνάμι.

ΘΕΜΑ: Έκδοση κατευθυντήριων οδηγιών σχετικά με την λήψη και διαχείριση των «Προσαρμοσμένων στην Ελληνική Γλώσσα Μηνυμάτων Προειδοποίησης Τσουνάμι» του Εθνικού Κέντρου Προειδοποίησης για Τσουνάμι.

National tsunami SOPs in Greece

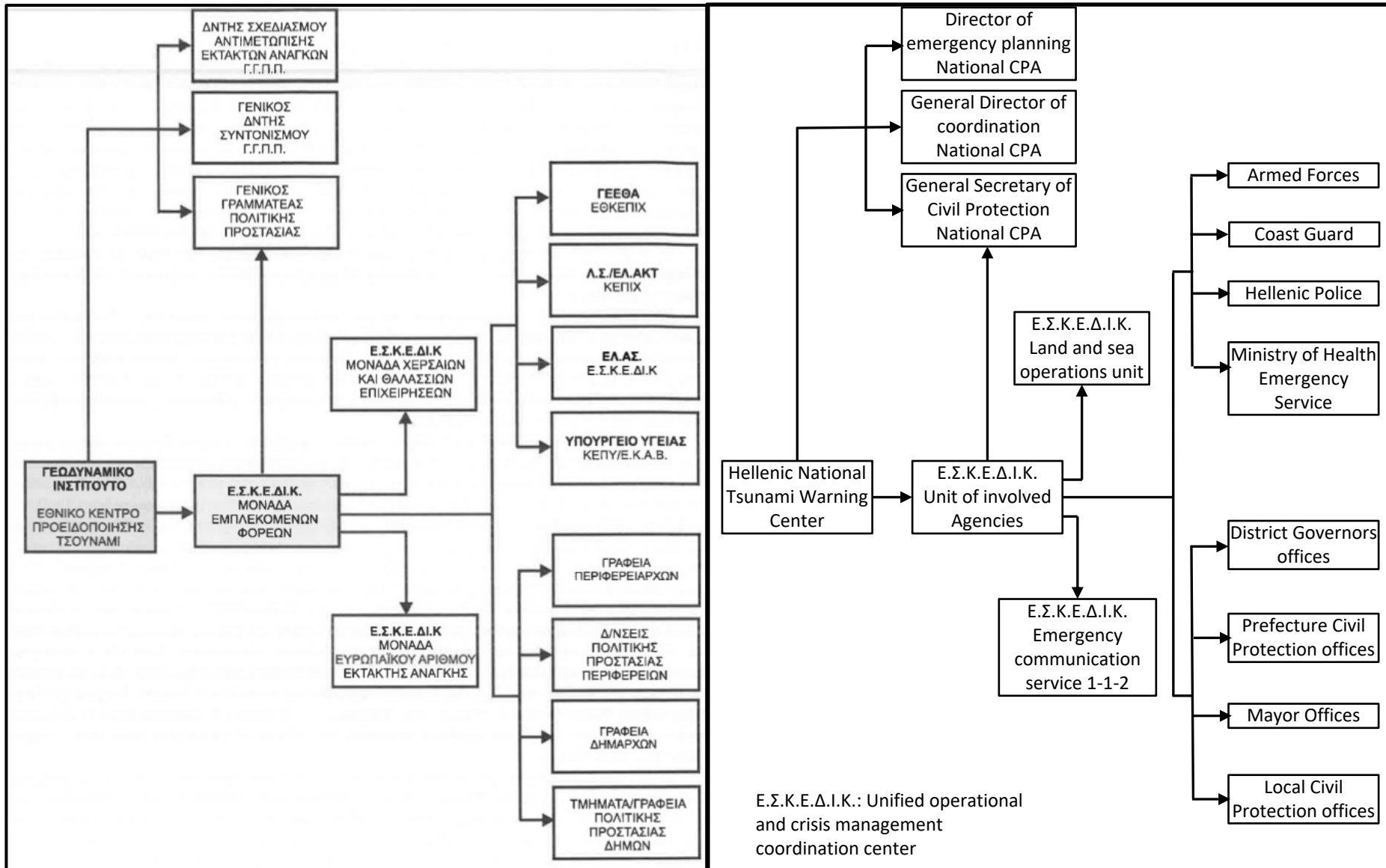

8-10 Min

? Min

Timeline for the first warning message in case of near-field threats (Minutes after EQ)

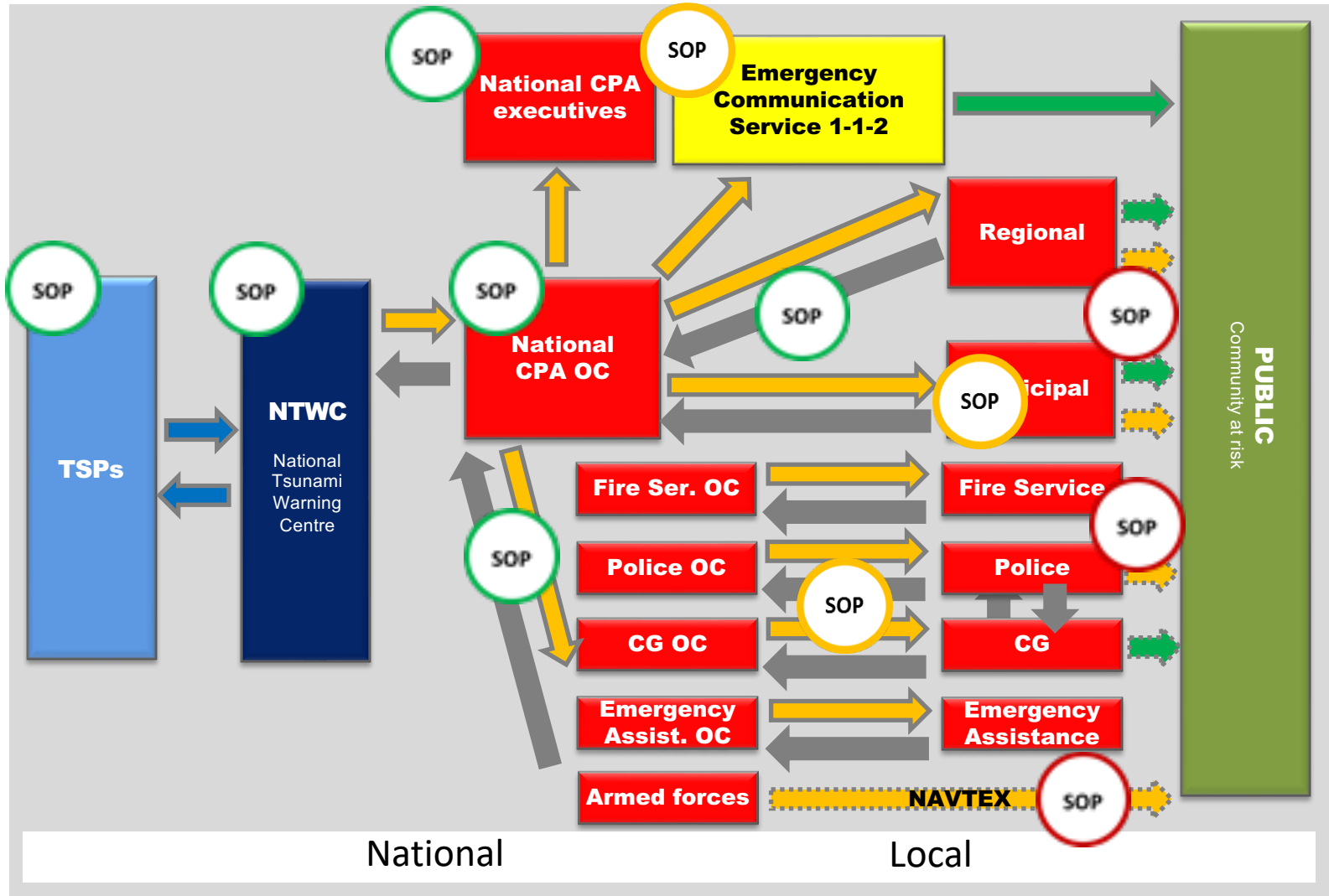

GREECE-specific

Colour Codes and Definitions

Colour code

Definition

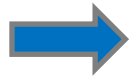

TSP Information to NTWC



Warning by NTWC (without advice attached): seems that this is currently not practised in the NWIO countries



Warning and Advice issued by NTWC: ideally agreed upon with NDMO. Content of advice depends on the respective warning level



Official call for evacuation issued by mandated authority: this implies a separate decision making process by the respective authority and issuing a specific message which includes warning information and a call for evacuation in case it is required



Feedback information between NTWC and TSP or between other institutions involved in the warning chain

The **Timeline** indicates the targeted deadline to send out the **first warning message** by NTWC and the time when it should arrive at the community at risk **in case of a near-field threat**

SOP legend

- SOPs complete and tested



- SOPs partially complete



- SOPs not started

