

MECANISMOS DE RESPUESTA ANTE TSUNAMIS A NIVEL COMUNITARIO

ASPECTOS GENERALES

Plan comunitario de respuesta

OBJETIVO

Asegurar la implementación de las acciones por parte de la comunidad para responder de manera oportuna y a tiempo frente a una alerta de un tsunami.

ETAPAS

- ❑ ORGANIZACIÓN PARA LA RESPUESTA (ROLES Y RESPONSABILIDADES)
- ❑ IDENTIFICACIÓN DE POBLACIÓN EN CONDICIONES DE EXPOSICIÓN Y GRUPOS VULNERABLES
- ❑ SENSIBILIZACIÓN Y CAPACITACIÓN A LA POBLACIÓN
- ❑ DELIMITACIÓN DE RUTAS DE EVACUACIÓN Y DEFINICIÓN DE PUNTOS DE ENCUENTRO DE ACUERDO AL MAPA DE INUNDACIÓN.
- ❑ SEÑALIZACIÓN DE RUTAS DE EVACUACIÓN
- ❑ DEFINICIÓN, INSTALACIÓN Y SOCIALIZACIÓN DE LOS MECANISMOS DE ALERTA
- ❑ PLAN DE EVACUACIÓN, CONSIDERANDO GRUPOS VULNERABLES
- ❑ EJERCICIOS DE SIMULACRO



United Nations
Educational, Scientific and
Cultural Organization



Intergovernmental
Oceanographic
Commission



Financiado por
la Unión Europea
Ayuda Humanitaria

Vigilancia

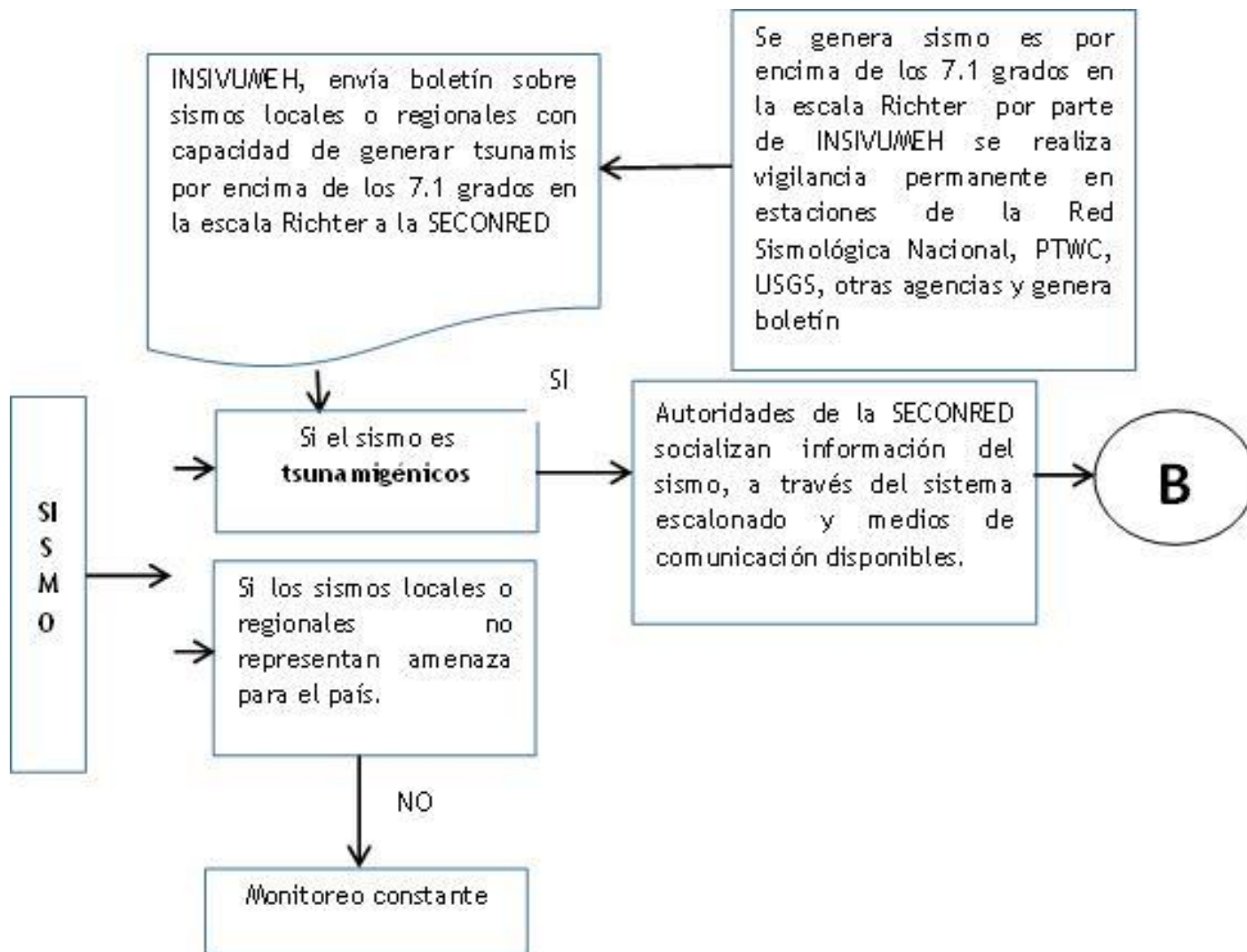

Emisión de la alerta

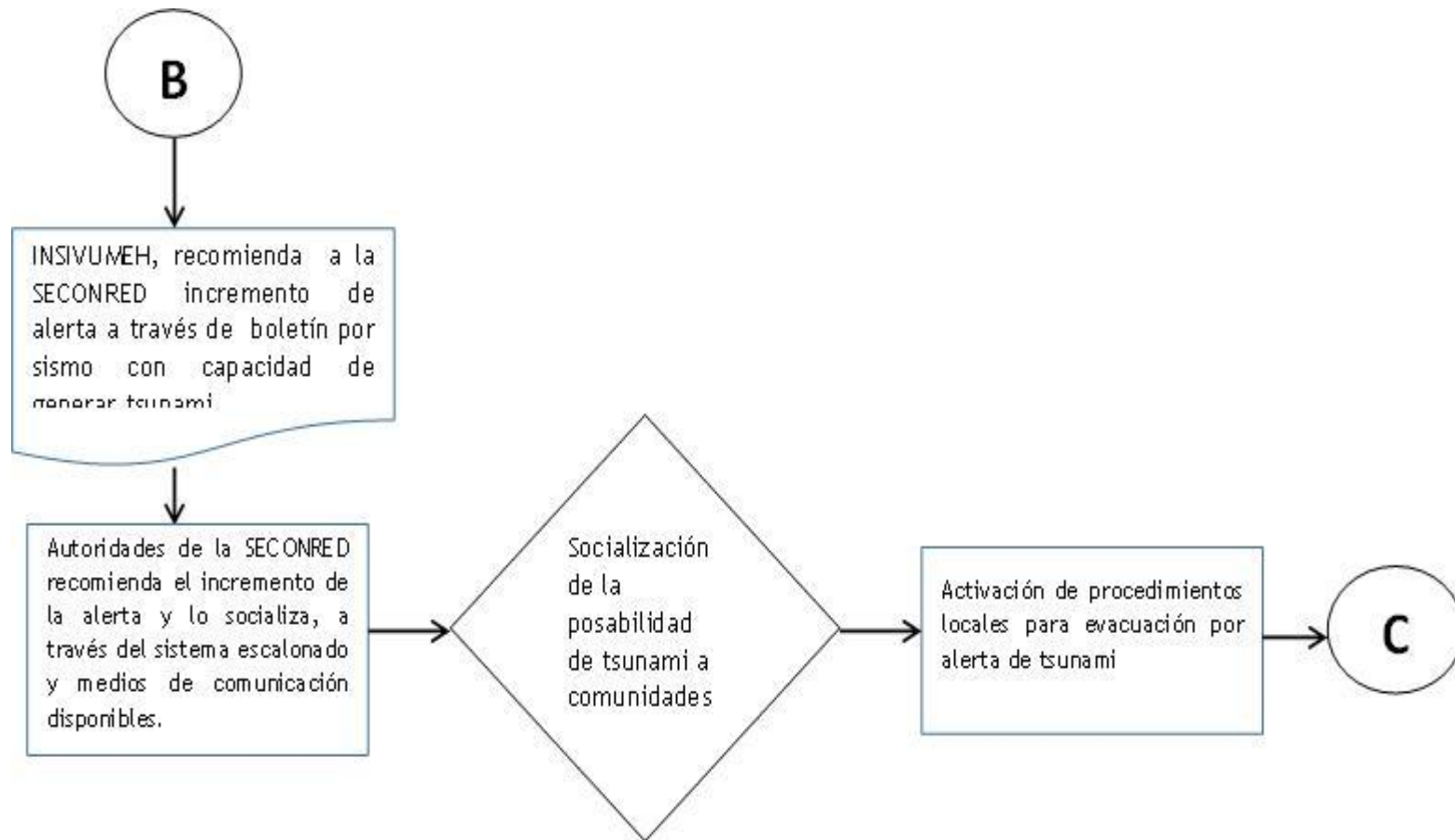

Divulgación de la alerta

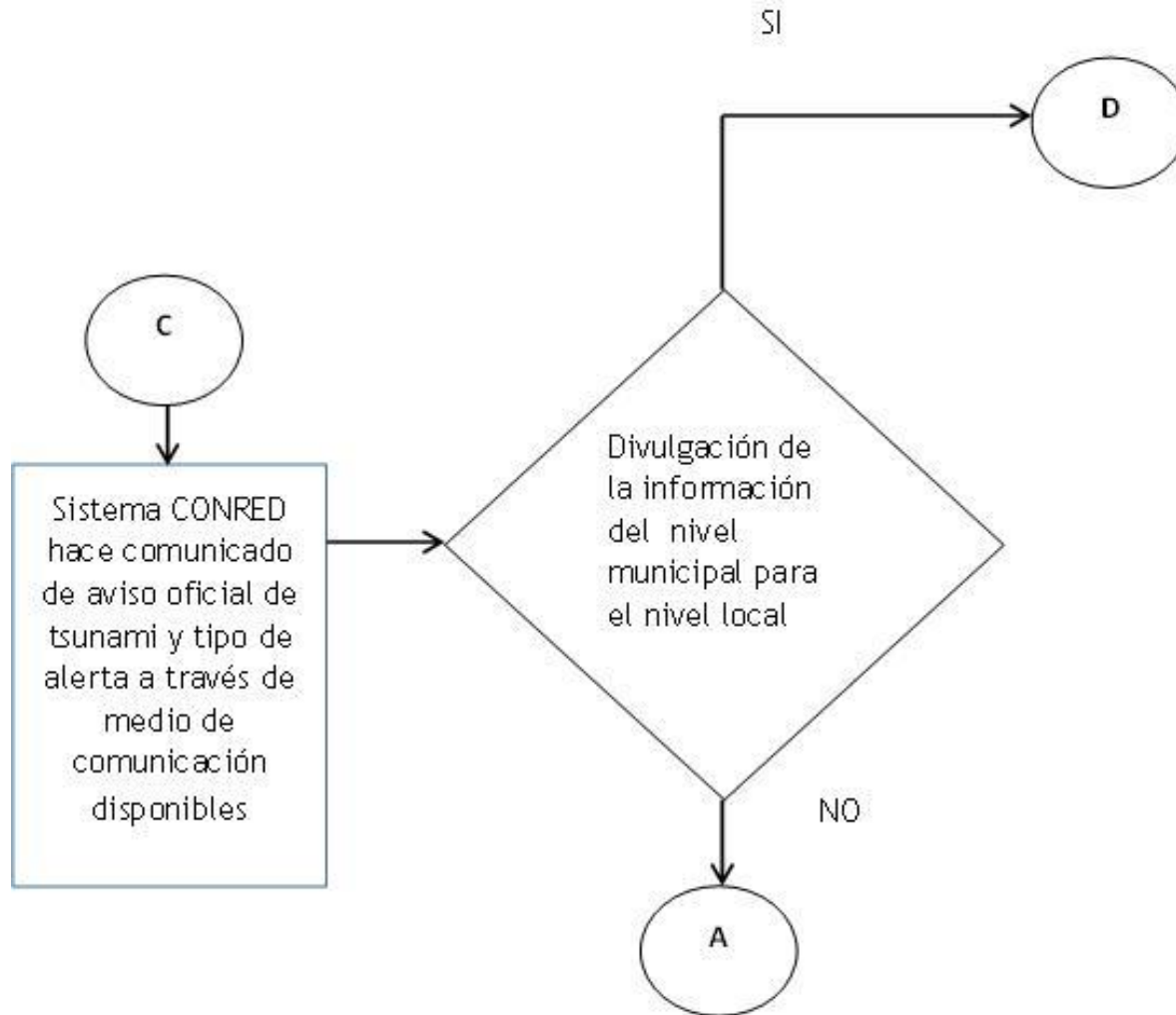

Activación de la respuesta

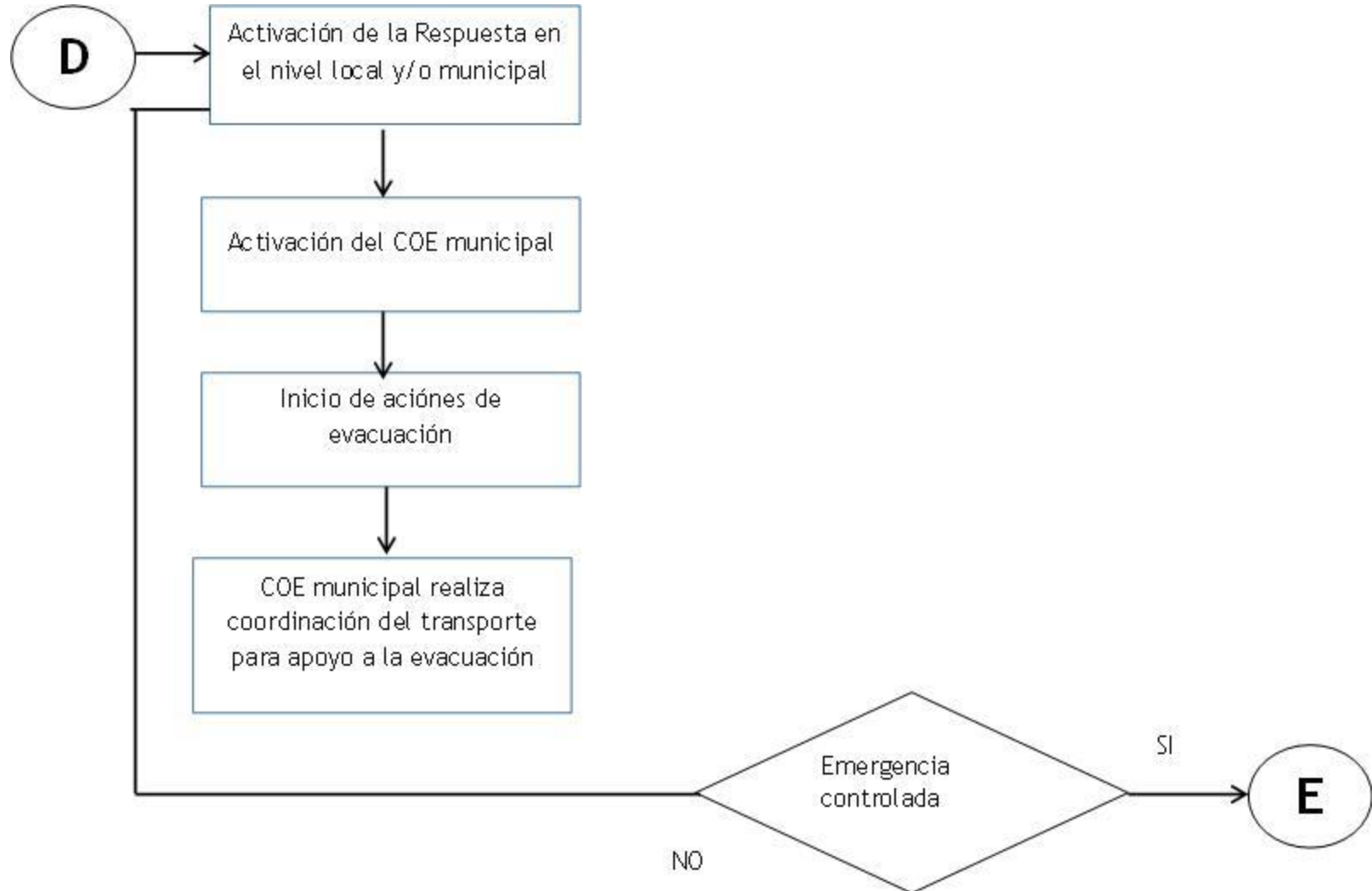

Cancelación

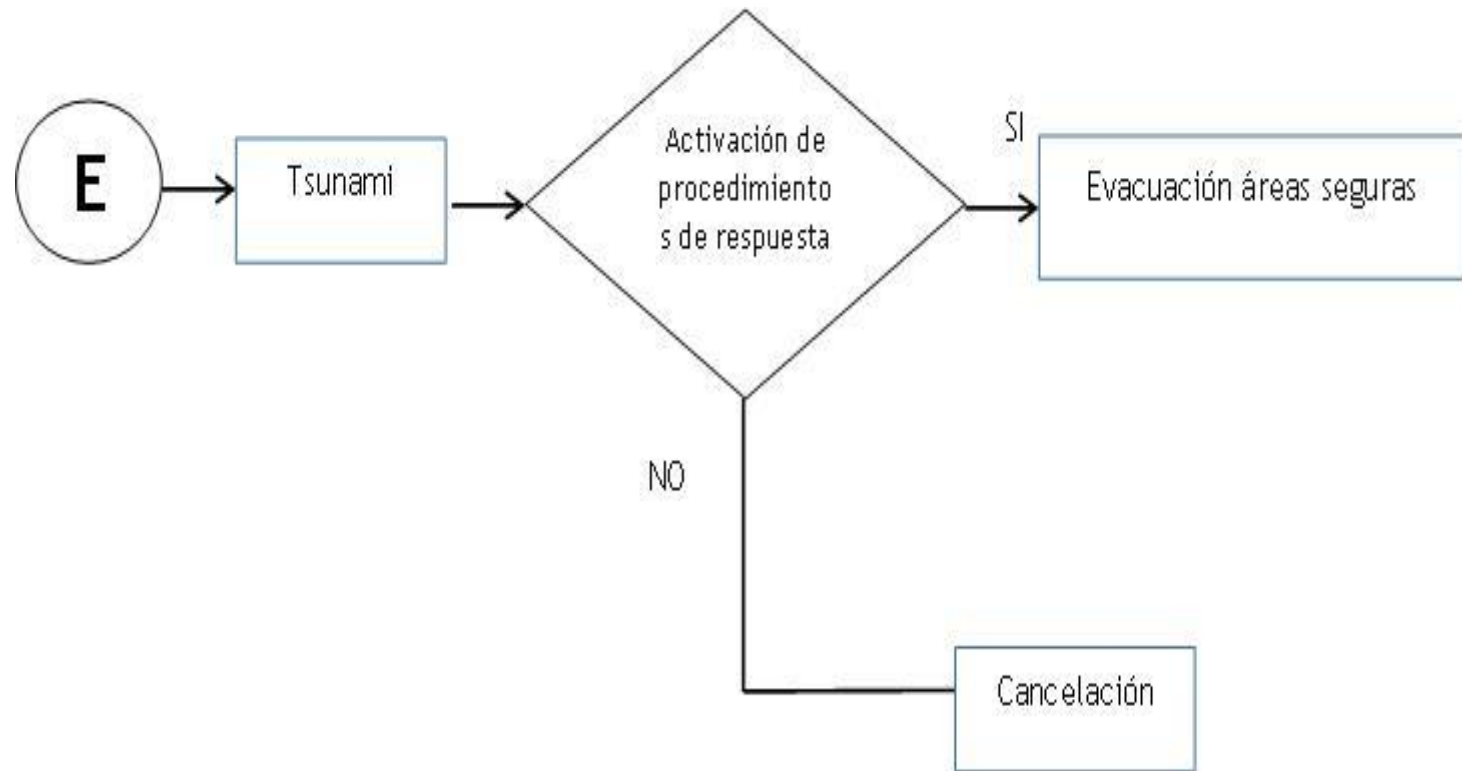

IDENTIFICACIÓN DE POBLACIÓN EN CONDICIONES DE EXPOSICIÓN Y GRUPOS VULNERABLES

- ❑ **ORGANIZACIÓN COMUNITARIA**
- ❑ **Responsabilidades**
- ❑ **Directorio telefónico**
- ❑ **Cadena de llamadas**



ORGANIZACIÓN PARA LA RESPUESTA (ROLES Y RESPONSABILIDADES)

- ❑ IDENTIFICACIÓN DE GRUPOS VULNERABLES
- ❑ UBICACIÓN DE LAS PERSONAS QUE REQUIEREN APOYO
- ❑ RESPONSABLES DE APOYAR EVACUACIÓN



Sensibilización y capacitación comunitaria

- Reuniones
- Talleres de capacitación
- Visitas de terreno



United Nations
Educational, Scientific and
Cultural Organization



Intergovernmental
Oceanographic
Commission



Financiado por
la Unión Europea
Ayuda Humanitaria

Rutas de evacuación y puntos de REUNIÓN

- Definición de los recorridos.
- Tiempos de desplazamiento
- Puntos de encuentro

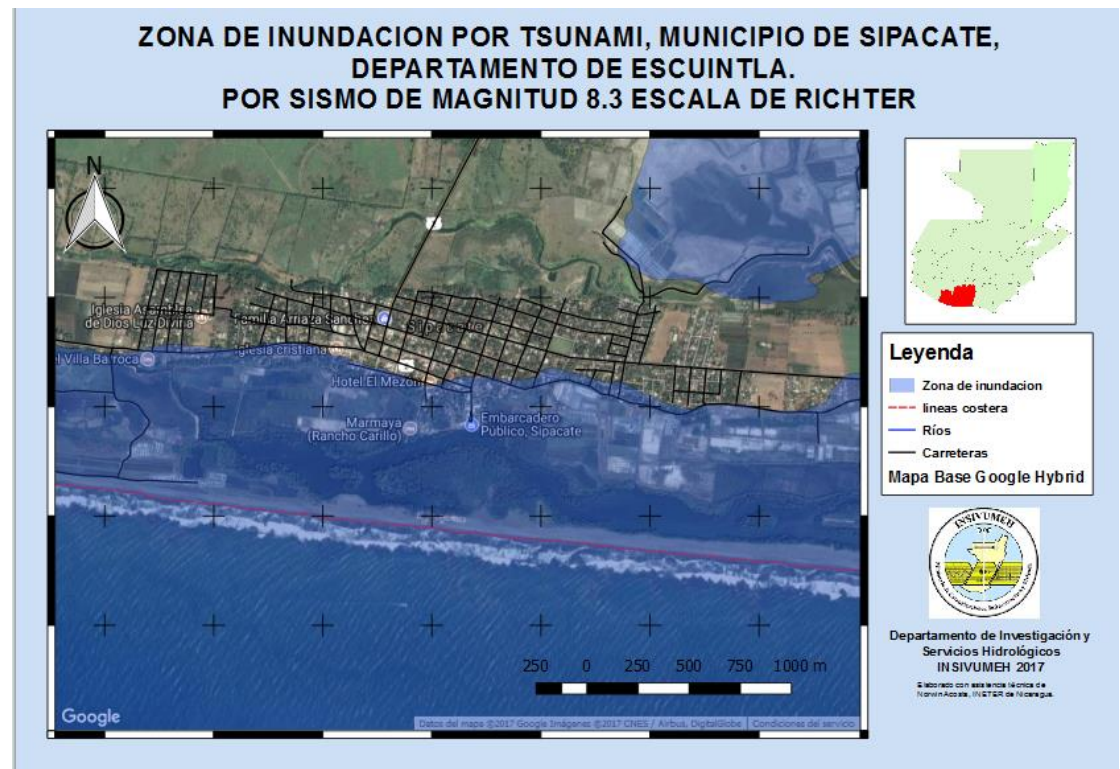

Señalización de rutas

- Definición de puntos de ubicación de avisos
- Instalación de avisos



Mecanismos de alerta

- ❑ **Definición de medios de alerta**
- ❑ **Instalación de mecanismos**
- ❑ **Identificación de responsables de operación y mantenimiento**



Gradualidad de Alertas

ALERTA	INTERPRETACION
VERDE	Estado de vigilancia, monitoreo continuo de fenómenos geológicos, como la preparación en gestión del riesgo a coordinadoras en sus diferentes niveles.
AMARILLO	Se establece vigilancia y monitoreo continuo de fenómenos, geológicos, basados en la emisión de una alarma que indique la posibilidad a corto plazo de afectación en una o varias zonas del territorio nacional, así mismo referente a la preparación de recursos disponibles para la atención de una emergencia o desastre.
ANARANJADO	Estado de vigilancia, monitoreo y atención de fenómenos, geológicos, que con base a un aviso de afectación para una o varias zonas del territorio nacional, generando la movilización de recursos para la atención y administración de la respuesta a la emergencia o desastre.
ROJO	Estado de vigilancia, monitoreo, de fenómenos geológicos, que afectan en magnitudes mayores una o varias zonas del territorio nacional generando la disposición total de los recursos para la atención y administración de la respuesta a una emergencia o desastre.

Plan de evacuación

- ❑ **Rutas definidas**
- ❑ **Personas responsables de conducir la evacuación**
- ❑ **Consideración grupos vulnerables**

Simulacro

- ❑ **Organización**
- ❑ **Responsabilidades**
- ❑ **Actividades**

Gracias

MARCO ANTONIO GIRALDO RINCÓN
ma.giraldo-rincon@unesco.org